NHIỀU TÁC GIẢ

ÂM NHẠC VỚI TUỔI TRẺ - GIAI ĐIỆU BỐN MÙA

# Giai điệu MÙA Đông

85 CA KHÚC ĐẶC SẮC VỀ MÙA ĐÔNG

NHÀ XUẤT BẢN THANH NIÊN

ÂM NHẠC VỚI TUỔI TRẺ – GIAI ĐIỆU BỐN MÙA

# Giai điệu MÙA Đông

NHIỀU TÁC GIẢ

ÂM NHẠC VỚI TUỔI TRẺ – GIAI ĐIỆU BỐN MÙA

# Giai điệu MÙA Đông

& CA KHÚC ĐẶC SẮC VỀ MÙA ĐÔNG

**Nguyễn Vũ – Nguyễn Thái Anh**
(Sưu tầm và tuyển chọn)

NHÀ XUẤT BẢN THANH NIÊN

*LỜI NHẮN:*

*Vì điều kiện nên chúng tôi không thể gặp được hết các tác giả để xin phép sử dụng các tác phẩm trong tập sách này. Chúng tôi thành thật xin lỗi và xin bày tỏ lòng biết ơn tới các tác giả đã giúp chúng tôi để ấn phẩm được ra mắt bạn đọc.*

*Đề nghị các tác giả vui lòng liên hệ theo số máy 04.9439364 để nhận nhuận bút.*

*Xin chân thành cảm ơn!*

# *MỘT THOÁNG MÙA ĐÔNG*

*Sáng nay thức dậy chợt thấy trời se lạnh, vội vàng khoác thêm chiếc áo ấm rồi khẽ thả bước xuống đường, từng cơn gió đuổi nhau ve vuốt trên khuôn mặt. Cây bàng khẳng khiu cuối phố trút từng đợt lá xào xạc. Vẩn lên đâu đó mùi ngô nếp nướng thơm lựng. Những âm thanh ọp ẹp phát ra từ chiếc radio cũ nơi ô cửa trên gác ngôi nhà cổ lời một bài hát của nhạc sĩ Phú Quang:* ***Dường như ai đi ngang cửa. Gió mùa đông bắc se lòng. Chút lá thu vàng đã rụng. Chiều nay cũng bỏ ta đi...*** *Chẳng còn nghi ngờ gì nữa, mùa đông đã gõ cửa tâm hồn. Thấp thoáng trong đầu hình ảnh những đôi tình nhân dìu bước nhau trong buổi đông tà. Thấy lòng chợt thắt lại. Những ký ức tưởng đã chìm trong quên lãng giờ như có dịp ùa về...*

*Đừng bảo, mùa đông lạnh lẽo, cô quạnh, nghèo xúc cảm. Thời khắc sang mùa đó cũng đủ để người nhạc sĩ tài hoa cất lên tiếng lòng của mình. Nếu như Phan Huỳnh Điểu đã dồn cảm xúc lòng mình viết nên* ***Mùa đông binh sĩ****, nói về cuộc sống và chinh chiến của các chiến binh nơi biên ải đầy gian truân, song rất đỗi bi hùng; thì Trương Quý Hải lại thổn thức với cái rét đầu đông mà nhớ, mà hoài niệm về một mối tình thời áo trắng, thơ ngây, trinh*

*bạch trong **Hà Nội mùa vắng những cơn mưa**. Còn Trần Quang Huy vì xa vắng, vì cách trở chỉ dám dằn lòng với **Một nửa mùa đông**. Ở **Một thoáng mùa đông**, Bảo Lan ước mơ những nỗi buồn rồi sẽ qua mau, sẽ được mùa đông mang giúp về nơi xa khuất. Đặng Hữu Phúc hướng xúc cảm của mình tới vành nôi và vòng tay nồng nàn yêu thương của người mẹ để xóa tan băng giá ngày đông trong **Ru con mùa đông** cho con mình luôn được bình yên giấc nồng, trong giấc mơ xinh. Phú Quang gắn mình với những mùa đông Hà Nội trong khắc khoải, chờ mong về cuộc tình xa khuất nơi **Lãng đãng chiều đông Hà Nội, Em ơi Hà Nội phố, Tôi muốn mang Hồ Gươm đi, Nỗi nhớ mùa đông**. Tâm trạng của người chinh phụ ngóng trông kẻ chinh phu, thi nhân lắng nghe tâm hồn tương tư, ca nhi ngắm gương ôm sầu riêng bóng, lữ khách phiêu du trong cô liêu chán chường được nhạc sĩ tài hoa Nguyễn Văn Thương gợi lên trong **Đêm đông** tẻ lạnh...*

*Và như vậy, cũng đủ dựng lên bức tranh âm thanh giàu sắc thái về mùa nhiều kỷ niệm này. "**Giai điệu mùa đông**" gồm tập hợp các ca khúc về miền lạnh song cũng đủ ấm áp để bạn yêu nhạc có dịp hạnh ngộ với tiếng lòng!*

*Trân trọng giới thiệu!*

*NHÓM TUYỂN CHỌN*

# *MỘT THOÁNG MÙA ĐÔNG*

*Sáng nay thức dậy chợt thấy trời se lạnh, vội vàng khoác thêm chiếc áo ấm rồi khẽ thả bước xuống đường, từng cơn gió đuổi nhau ve vuốt trên khuôn mặt. Cây bàng khẳng khiu cuối phố trút từng đợt lá xào xạc. Vẩn lên đâu đó mùi ngô nếp nướng thơm lựng. Những âm thanh ọp ẹp phát ra từ chiếc radio cũ nơi ô cửa trên gác ngôi nhà cổ lời một bài hát của nhạc sĩ Phú Quang:* ***Dường như ai đi ngang cửa. Gió mùa đông bắc se lòng. Chút lá thu vàng đã rụng. Chiều nay cũng bỏ ta đi...*** *Chẳng còn nghi ngờ gì nữa, mùa đông đã gõ cửa tâm hồn. Thấp thoáng trong đầu hình ảnh những đôi tình nhân dìu bước nhau trong buổi đông tà. Thấy lòng chợt thắt lại. Những ký ức tưởng đã chìm trong quên lãng giờ như có dịp ùa về...*

*Đừng bảo, mùa đông lạnh lẽo, cô quạnh, nghèo xúc cảm. Thời khắc sang mùa đó cũng đủ để người nhạc sĩ tài hoa cất lên tiếng lòng của mình. Nếu như Phan Huỳnh Điểu đã dồn cảm xúc lòng mình viết nên* ***Mùa đông binh sĩ****, nói về cuộc sống và chinh chiến của các chiến binh nơi biên ải đầy gian truân, song rất đỗi bi hùng; thì Trương Quý Hải lại thổn thức với cái rét đầu đông mà nhớ, mà hoài niệm về một mối tình thời áo trắng, thơ ngây, trinh*

*bạch trong **Hà Nội mùa vắng những cơn mưa**. Còn Trần Quang Huy vì xa vắng, vì cách trở chỉ dám dằn lòng với **Một nửa mùa đông**. Ở **Một thoáng mùa đông**, Bảo Lan ước mơ những nỗi buồn rồi sẽ qua mau, sẽ được mùa đông mang giúp về nơi xa khuất. Đặng Hữu Phúc hướng xúc cảm của mình tới vành nôi và vòng tay nồng nàn yêu thương của người mẹ để xóa tan băng giá ngày đông trong **Ru con mùa đông** cho con mình luôn được bình yên giấc nồng, trong giấc mơ xinh. Phú Quang gắn mình với những mùa đông Hà Nội trong khắc khoải, chờ mong về cuộc tình xa khuất nơi **Lãng đãng chiều đông Hà Nội, Em ơi Hà Nội phố, Tôi muốn mang Hồ Gươm đi, Nỗi nhớ mùa đông**. Tâm trạng của người chinh phụ ngóng trông kẻ chinh phu, thi nhân lắng nghe tâm hồn tương tư, ca nhi ngắm gương ôm sầu riêng bóng, lữ khách phiêu du trong cô liêu chán chường được nhạc sĩ tài hoa Nguyễn Văn Thương gợi lên trong **Đêm đông** tẻ lạnh...*

*Và như vậy, cũng đủ dựng lên bức tranh âm thanh giàu sắc thái về mùa nhiều kỷ niệm này. "**Giai điệu mùa đông**" gồm tập hợp các ca khúc về miền lạnh song cũng đủ ấm áp để bạn yêu nhạc có dịp hạnh ngộ với tiếng lòng!*

*Trân trọng giới thiệu!*

*NHÓM TUYỂN CHỌN*

# CHỜ PHONE CỦA ANH

Nhạc và lời: HOÀI AN

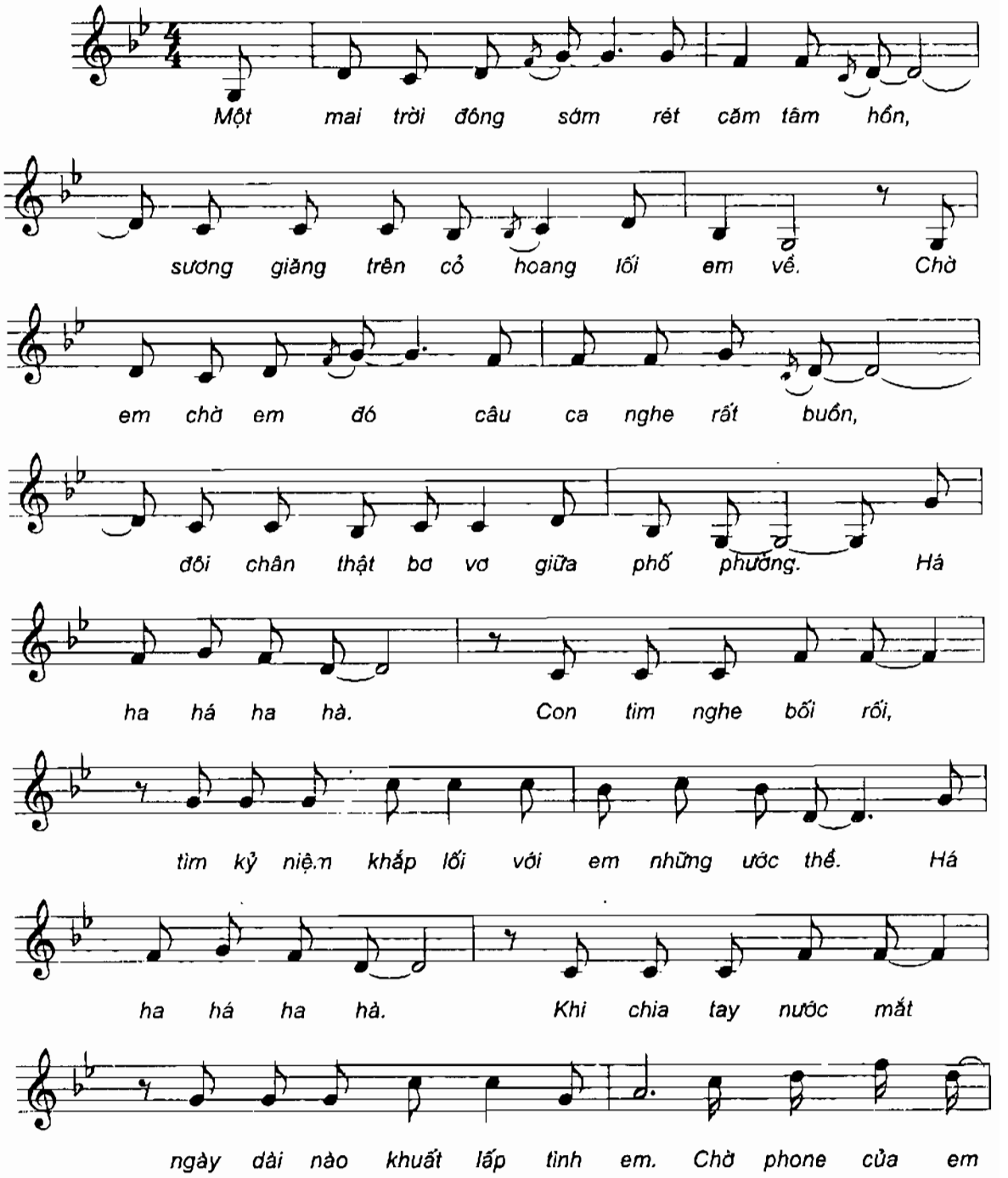

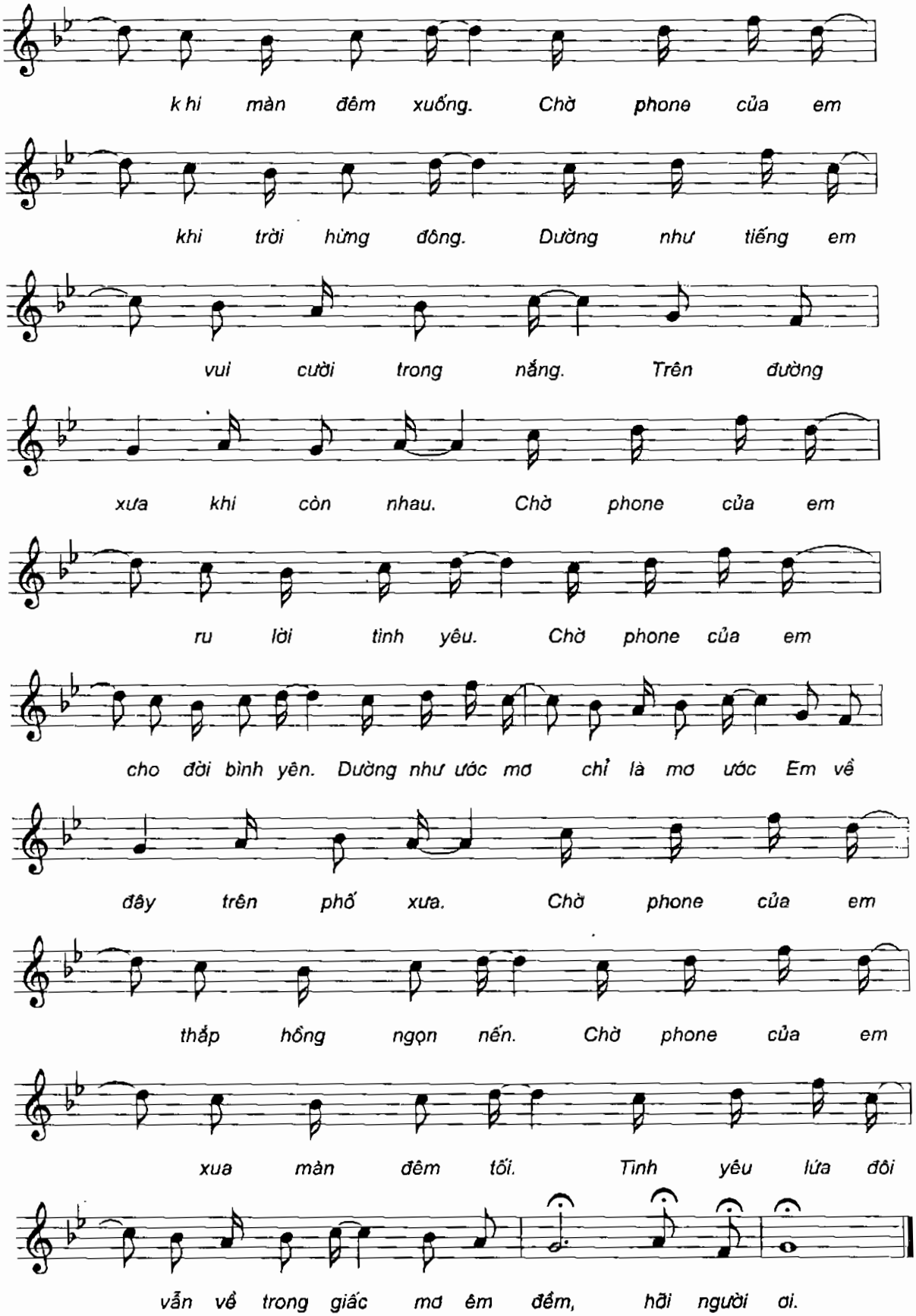
k hi màn đêm xuống. Chờ phone của em
khi trời hừng đông. Dường như tiếng em
vui cười trong nắng. Trên đường
xưa khi còn nhau. Chờ phone của em
ru lời tình yêu. Chờ phone của em
cho đời bình yên. Dường như ước mơ chỉ là mơ ước Em về
đây trên phố xưa. Chờ phone của em
thắp hồng ngọn nến. Chờ phone của em
xua màn đêm tối. Tình yêu lứa đôi
vẫn về trong giấc mơ êm đềm, hỡi người ơi.

# MÙA ĐÔNG CÔ ĐƠN

Nhạc và lời: HOÀI AN

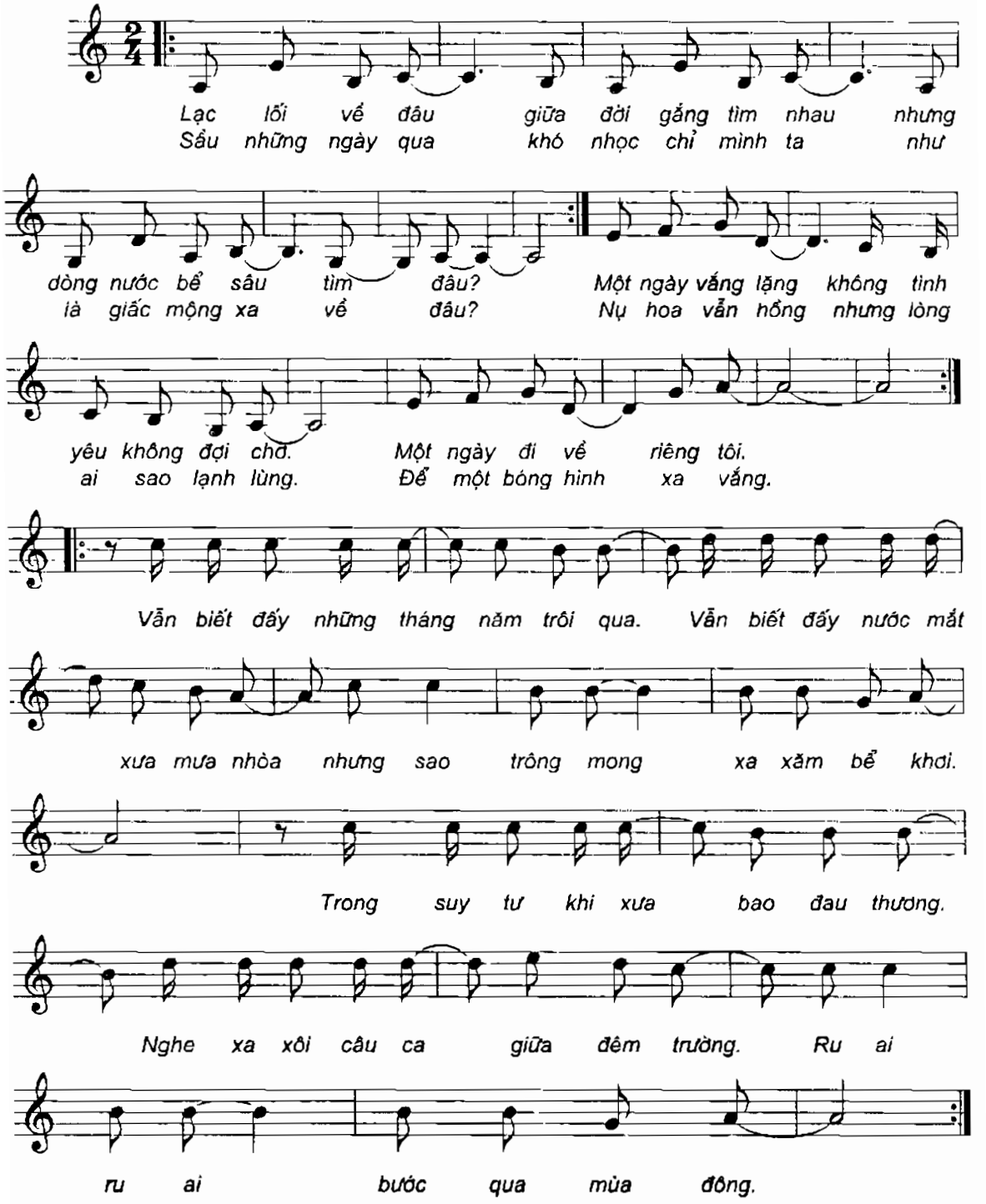

# NGÀY BUỒN XA ANH

Nhạc và lời: HOÀI AN

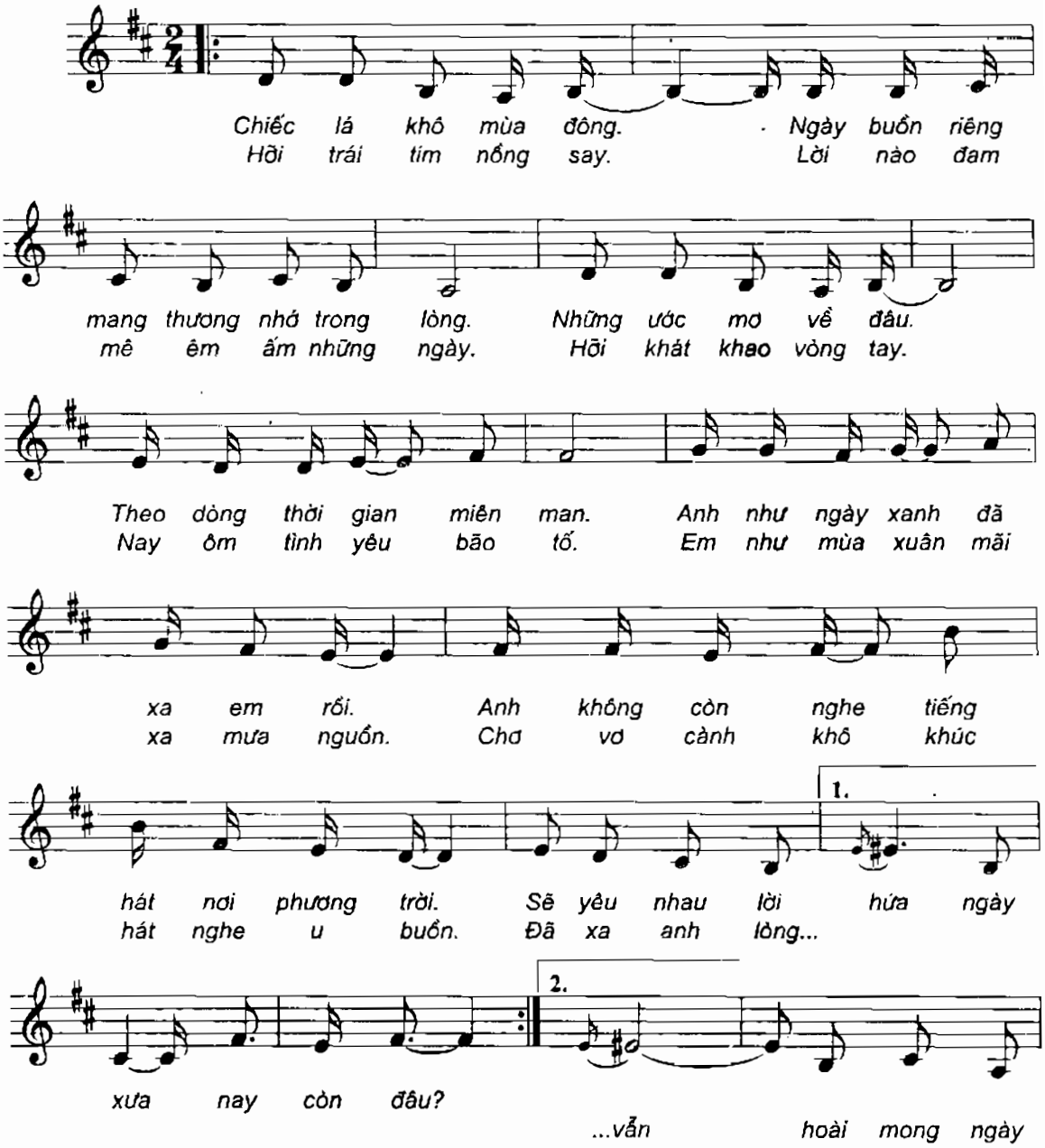

xanh. Mùa xuân đã sang thật

nhanh em nào có anh. Hạ qua ấm êm tình

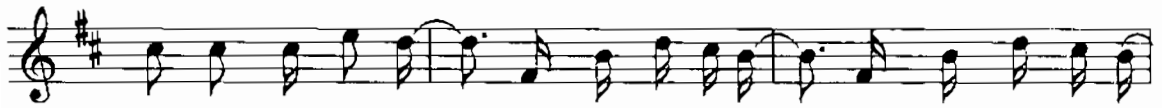

ai riêng em giá băng. Mùa thu đã đi qua. Mùa đông rất bao la.

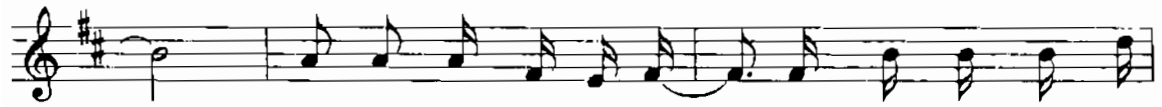

Sao tình anh vời vợi xa... Chiều nay trên con phố

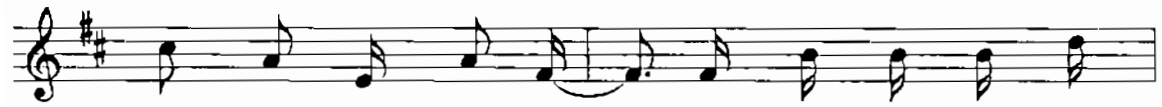

quen em ngồi thẫn thờ. Hàng cây xôn xao nhớ

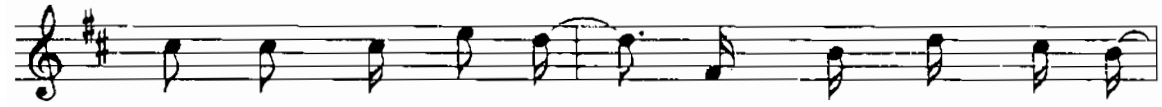

anh đâu riêng có em? Ngày xưa mãi như mơ.

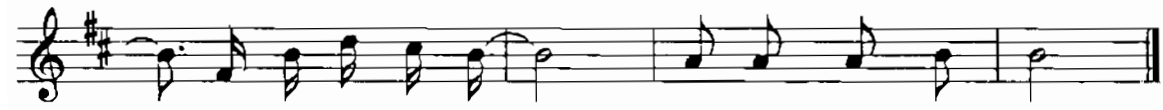

Tình ta sẽ như thơ... Và một người bơ vơ.

# TÌM LẠI DẤU YÊU

Nhạc và lời: HOÀI AN

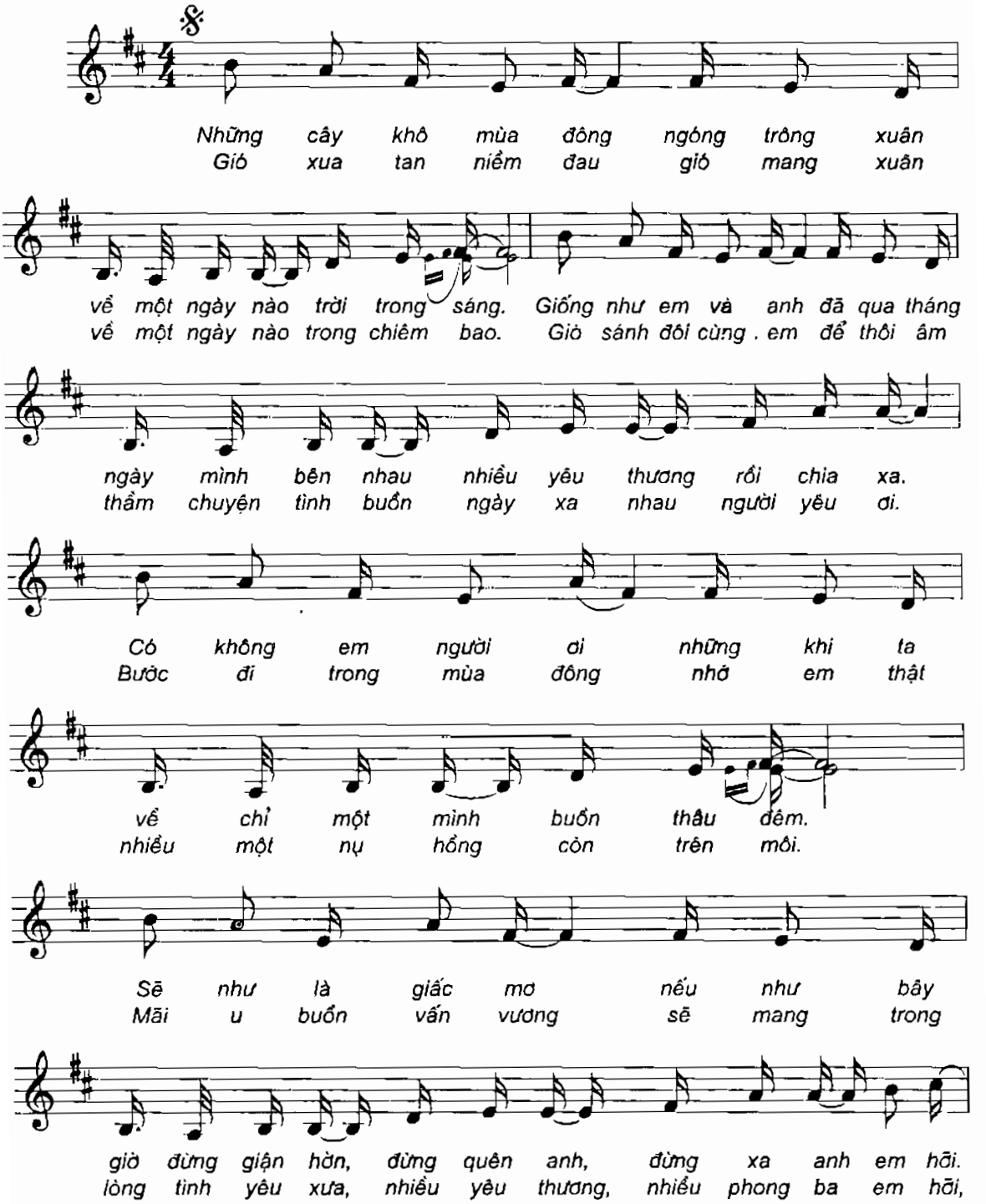

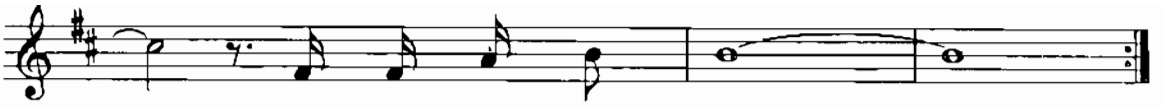

Để mình còn bên nhau.
đợi chờ ngày bên nhau.

Trong đêm buồn hoang vắng lời yêu ngày xưa đã rời
Anh xa rồi mùa đông về đây tình em như cành

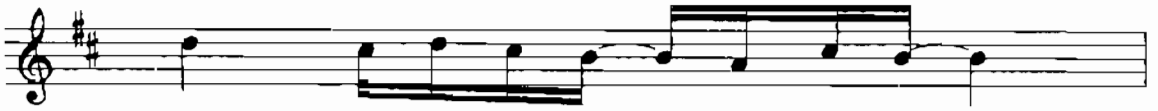

xa Ah
khô Ah

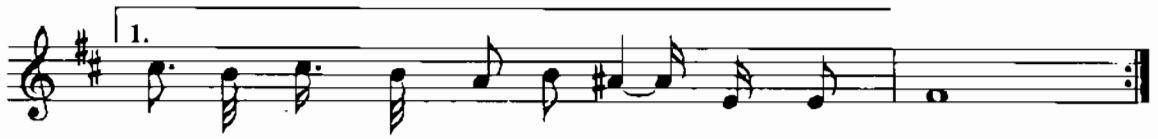


Nay tình anh phiêu bạt nơi nào. Còn giận em?

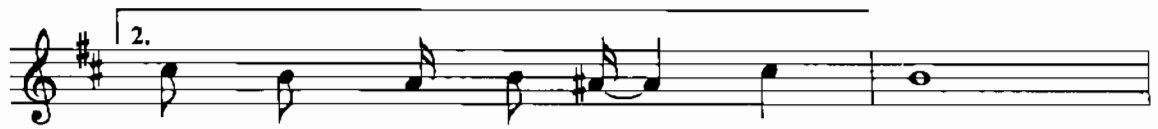


Có không một giấc mộng hỡi em !

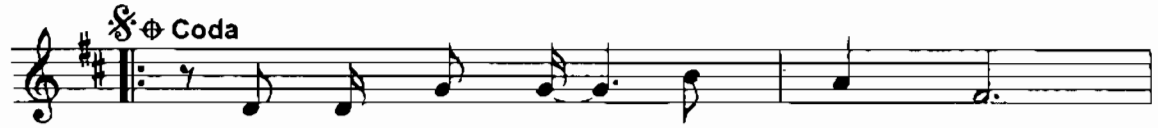


Đợi chờ em thôi những tháng ngày.
Đợi chờ em thôi đến bao giờ.

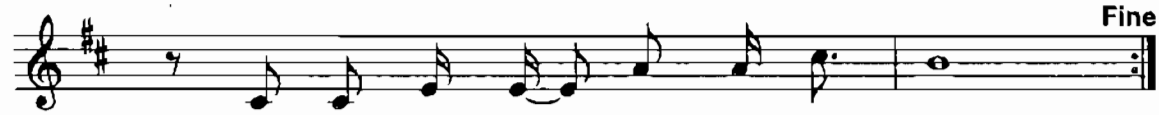


Tìm lại anh ơi trong ta dấu yêu.
Tìm lại anh ơi trong ta dấu yêu.

# MÃI LÀ GIẤC MƠ

Nhạc và lời: QUỐC AN

*Dance shuffle*

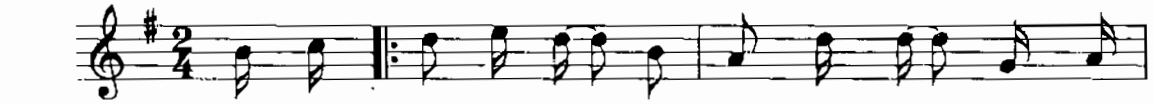

Chiều hôm nay vắng em trong lòng bỗng nhớ. Chiều hôm
(Chiều hôm) nay lá rơi rơi đầy khắp lối. Chiều cô

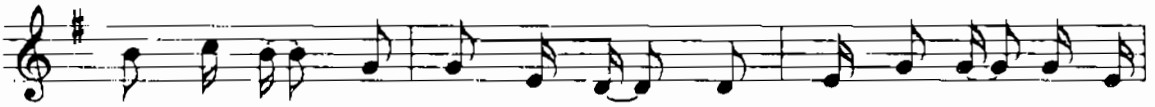

nay bước chân anh sao thẫn thờ. Ngập ngừng nơi đây như còn
đơn hắt hiu nghe đông ngập lòng. Đường về hôm nay sao còn

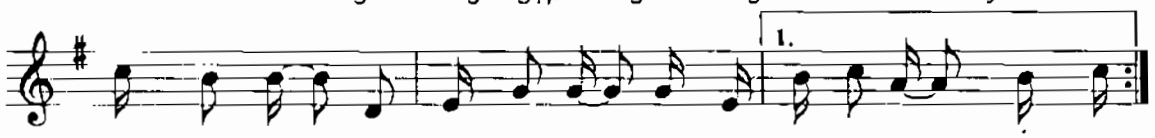


ngóng trông ai. Bồi hồi trong tim bao niềm nhớ với thương. Chiều hôm
mãi xa xăm. Nhạt nhòa mưa rơi thêm ngàn...

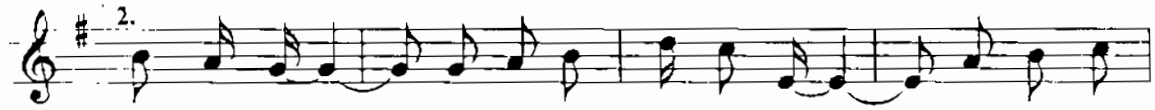


...nỗi ưu phiền. Tình ta sao mãi xa vời. Nụ hôn ân

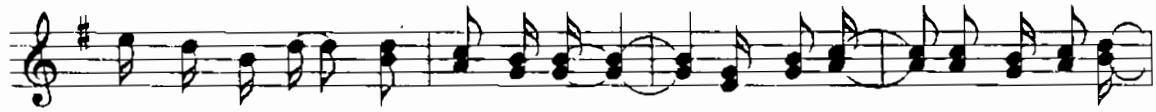

ái chưa kịp trao. Ngỡ đâu tình đầu chợt vụt bay xa tầm tay với.

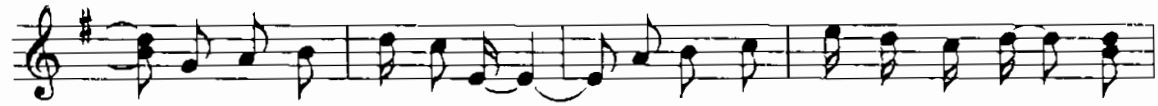

Rồi đây anh mãi đi tìm. Tìm em trong giấc mơ từng đêm. Dẫu

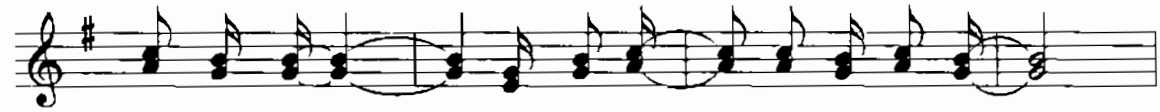

cho nhọc nhằn. Và dù mãi mãi là giấc mơ.

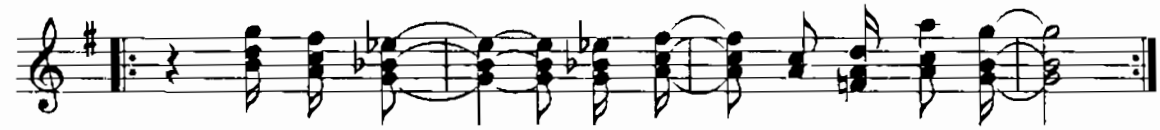

Tú ru tù Dù mãi mãi là giấc mơ.

# CÓ RIÊNG GÌ ĐÔI TA

Nhạc: HỒ BẮC
Lời: Thơ TRẦN ĐỨC

*Với tình cảm sâu lắng*

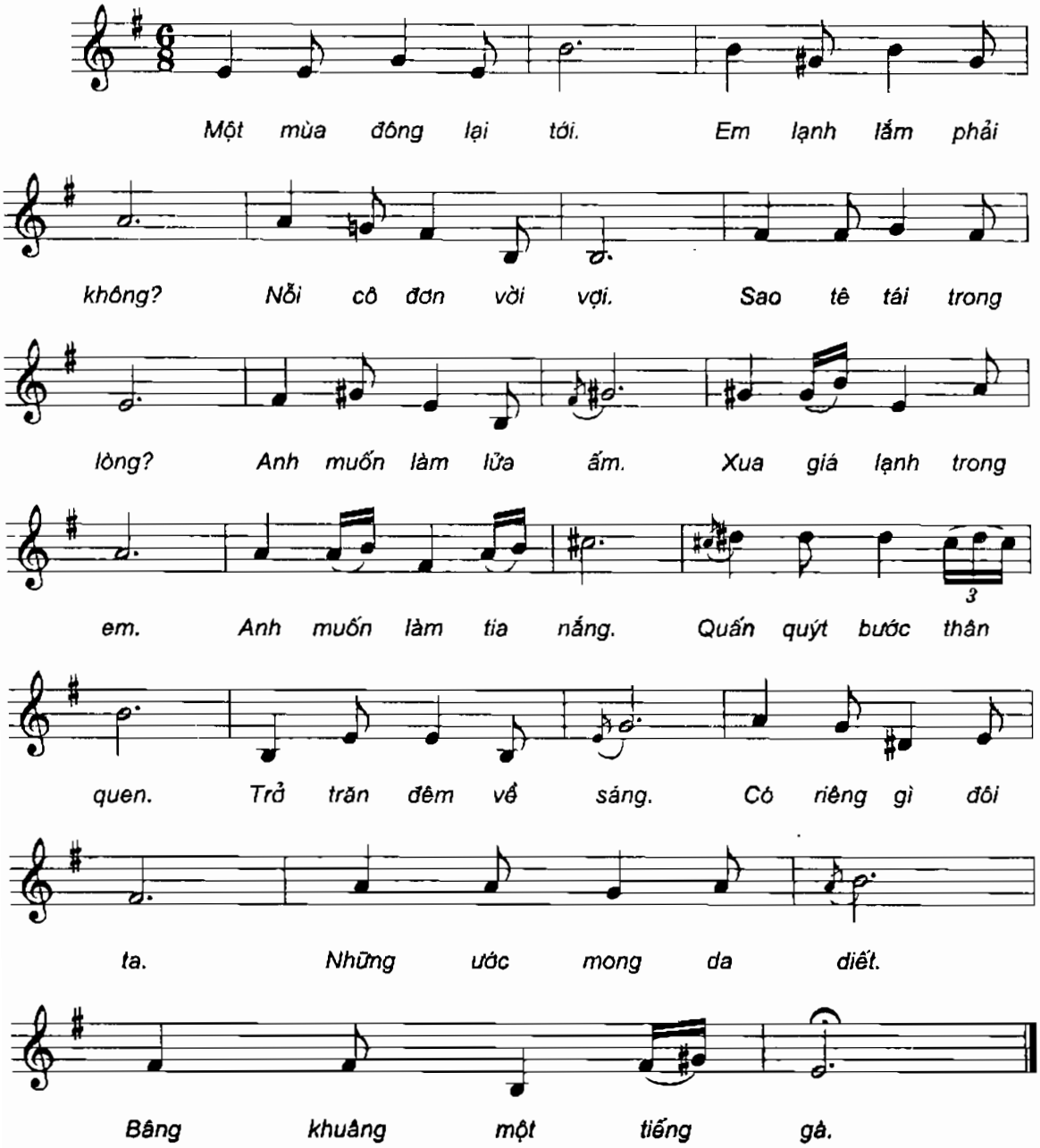

# SẦU ĐÔNG

**JOHNNY MON AMOUR**

Nhạc và lời: KHÁNH BẰNG

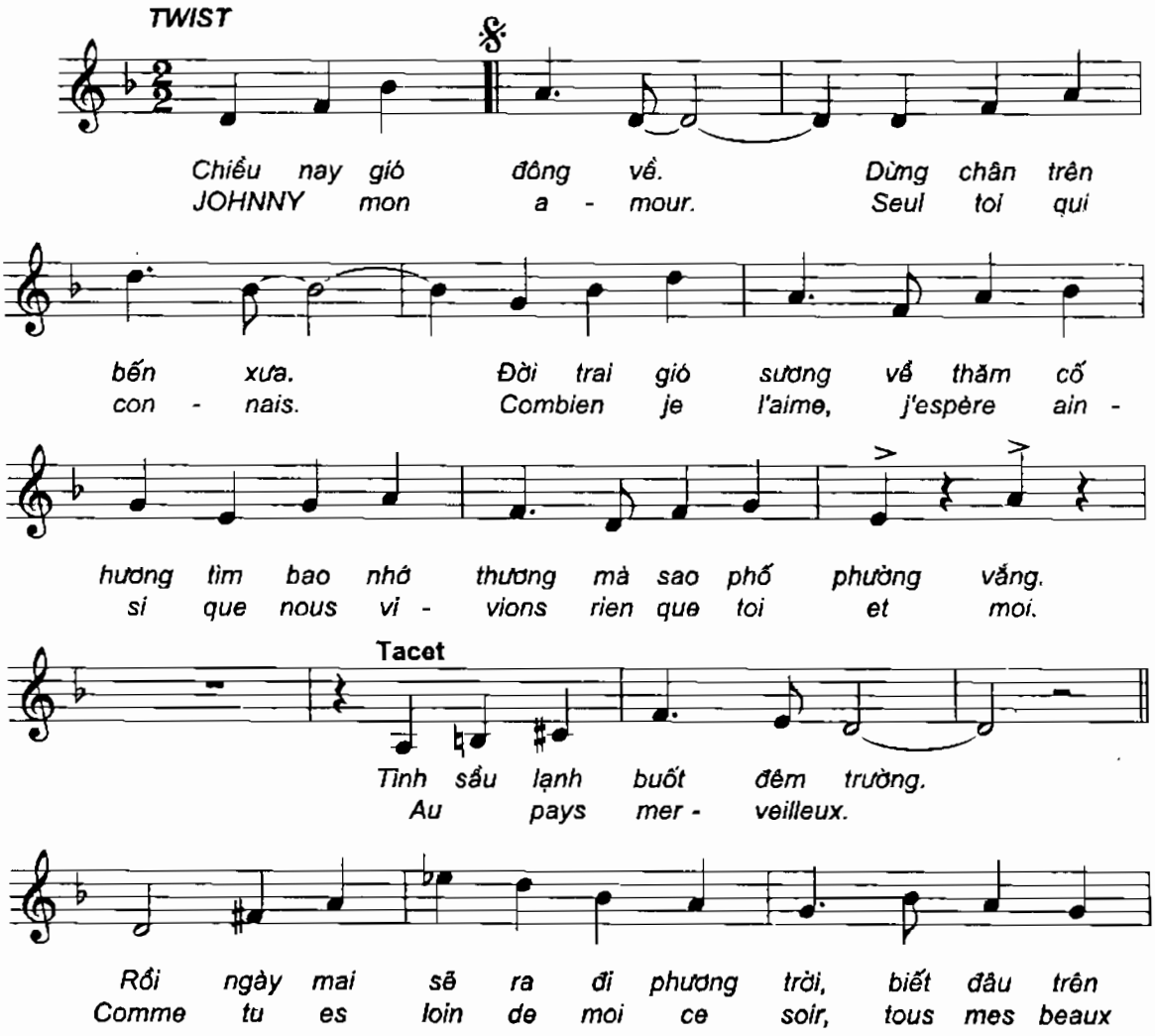

đường vạn nẻo từ ly, biết đâu cuộc đời ngày mai đổi
jours ne comptent plus. Le froid d'hi - ver n'est plus froid

thay mà tôi vẫn còn tìm nhớ nhớ nhớ nhớ
que celui de mon coeur oh... oh... oh... oh...

Tacet

nhớ phút giây ban đầu? Ngại ngùng bước
oh ! Est - ce que tu sais? J'ai vu dans

chân buồn. Em đã sang ngang rồi.
tes yeux. (que) tu ne m'ai - mais pas.

Đành thôi nhớ mong gửi theo gió đông tình yêu giá
Tant pis pour moi, je t'atten - drai jusqu'au mo -

băng vào nơi cuối trời nhớ.
ment ou tu re - vienn's - ya

Tacet

SẦU ĐÔNG còn đến bao giờ. Chiều nay gió...
Chéri ne m'oublies pas. JOHNNY mon...

Tacet

SẦU ĐÔNG còn đến bao giờ.
Ché - ri ne m'ou - blies pas.

# EM ĐÃ ĐỂ LẠI MÙA ĐÔNG TRONG TÔI

Nhạc và lời: ĐOÀN BỔNG

*Chậm vừa - Tha thiết*

Từ hôm em bước lên xe hoa đi về nhà chồng. Em đã để

lại trong tim tôi một mùa đông. Mùa đông băng giá

chẳng bao giờ tan. Ôi cõi lòng tôi như căn nhà

hoang. Em đi xa rồi, lòng tôi nát tan. Ngày em yêu

tôi em thường vẫn nói: "Tình yêu đôi ta không bao giờ

phai". Vừa mới hôm nao em còn bên tôi. Thế mà giờ

đây em đã xa rồi. Thế mà giờ đây em đã xa tôi!

Ngày em yêu.. Em mãi xa tôi. Em mãi xa tôi. Em mãi xa

Rall...

tôi. Em đã để lại mùa đông trong tôi.

# MONG ANH VỀ

Nhạc và lời: DƯƠNG CẦM

Đêm quạnh vắng, đêm chỉ có trăng ngắm ánh sao giữa

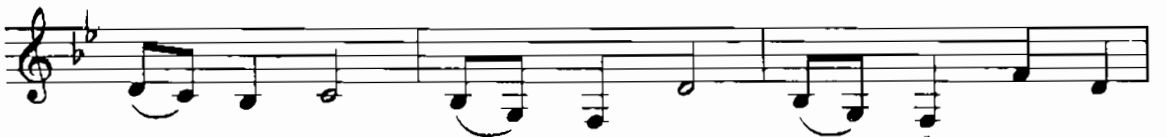

đêm mùa đông. Đêm lạnh lắm, sao chẳng thấy anh

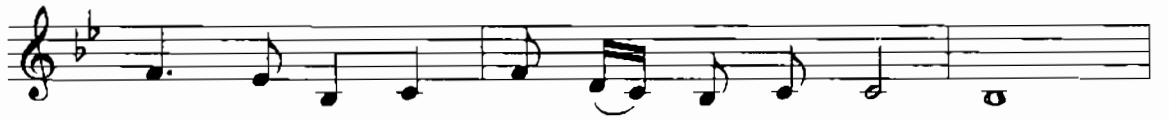

đến bên đời em hát khúc tình đêm trăng buồn.

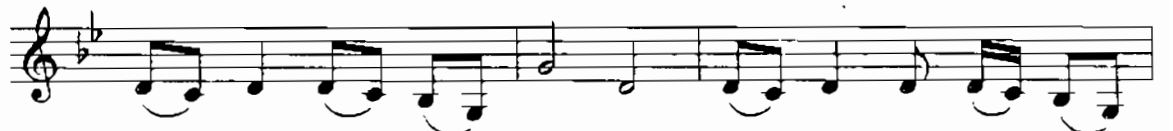

Thương anh em thầm nhớ anh, yêu anh mong anh về

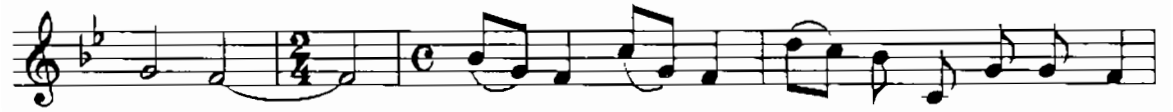

với em. Mong chờ anh về mang lời tình ấm môi hồng,

trao nụ hôn đầu để tim em hát khúc nồng say.

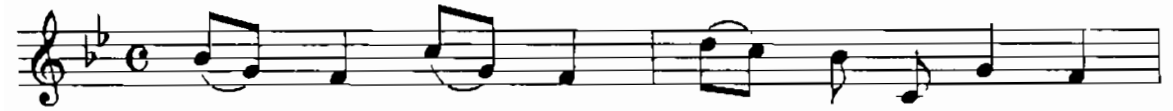

Mong chờ anh về mang lời tình yêu đầu

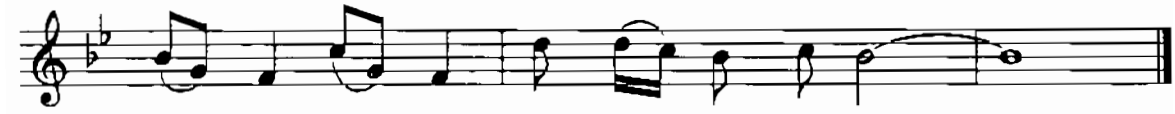

trao lời ước thề bên em chẳng cách rời.

# THU ĐÔNG CHIẾN THẮNG

Nhạc và lời: LƯU CẦU

*Nhịp vừa*

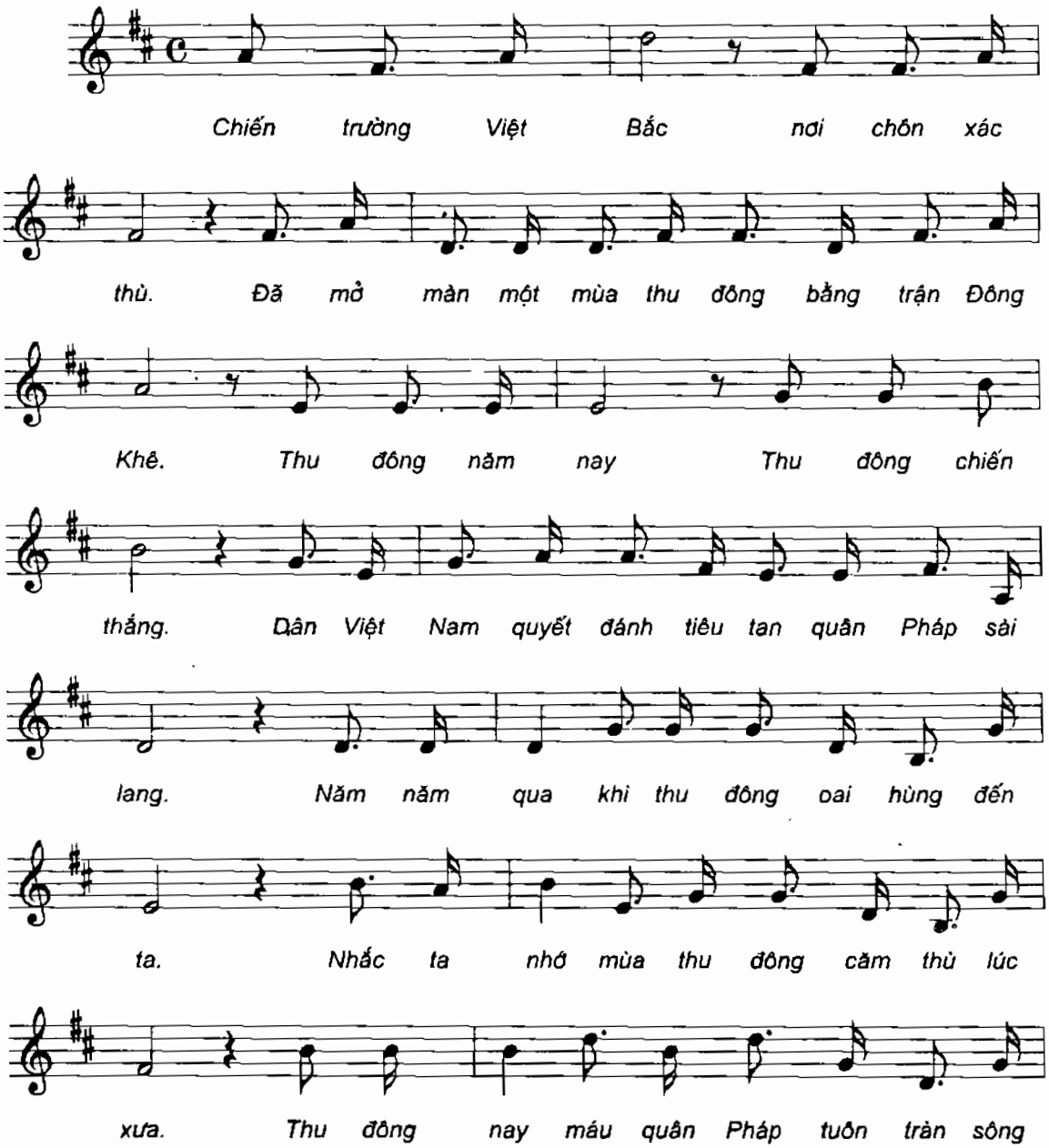

núi. Quân xâm lăng sẽ tan tành trong mùa thu

đông. Thu đông mùa anh dũng, thu

đông mùa quyết thắng. Thu đông mùa quân Pháp xây

Rall...

mồ. Thu đông mùa căm thù, Thu

đông mùa quyết tử, Thu đông mùa chiến thắng.

# MÃI VẪN LÀ TUỔI THƠ TÔI HÀ NỘI

Nhạc và lời: NGUYỄN CƯỜNG

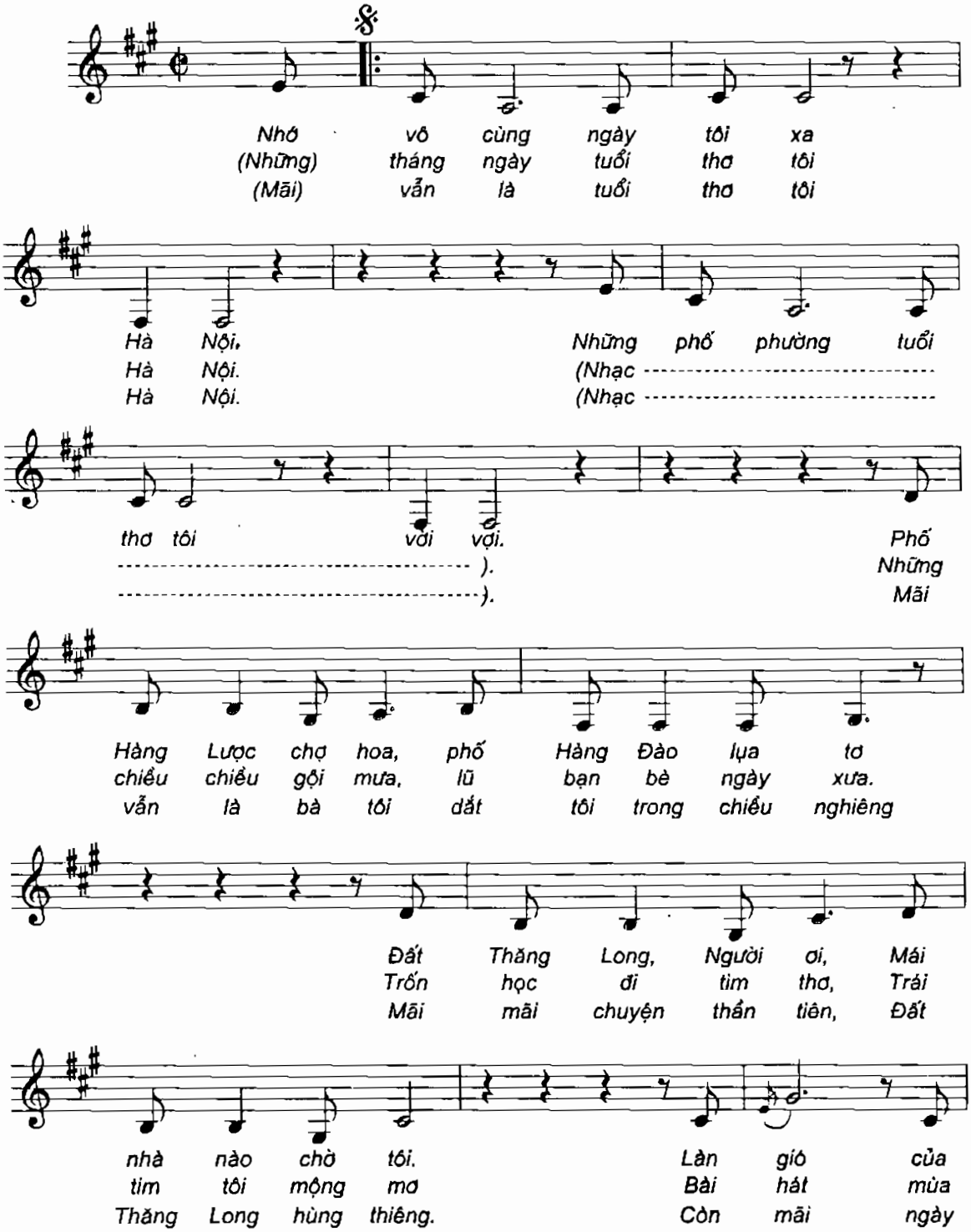

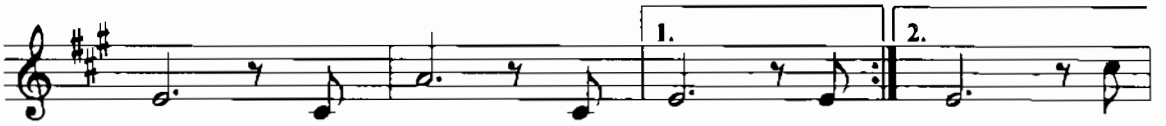


tôi. Bài hát của tôi. Những...
đông. Làn gió mùa... ...đông. Phía
xưa. Còn đó tuổi... ...thơ. Sóng

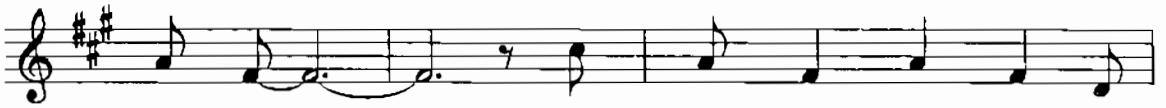

sông Hồng. Những cánh buồm, những cánh buồm
Tây Hồ. Tiếng chuông chùa khuất xa thật

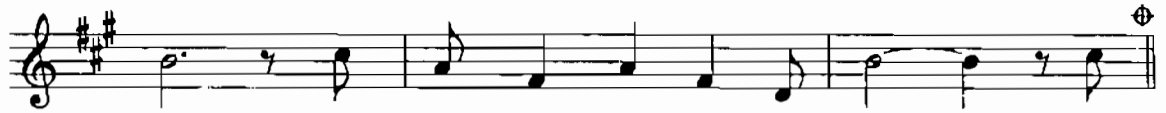

nâu. Những con thuyền dắt nhau về đâu? Bãi
xa. Những mái nhà ngói xô bài ca. Những...

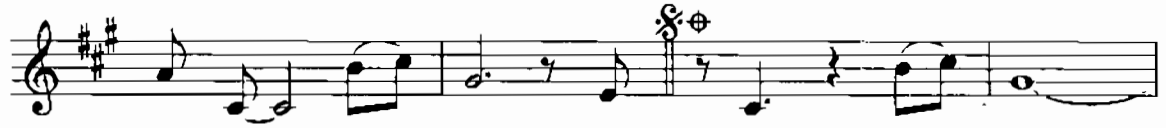

dâu chiều khuất xa. Mãi...
...gì đã qua

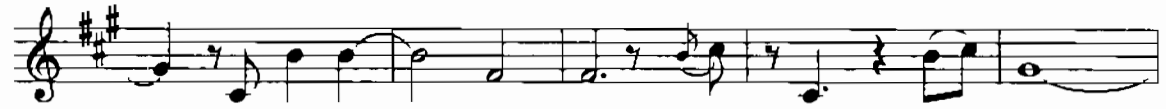

lại bao la gọi về. Những gì đã qua

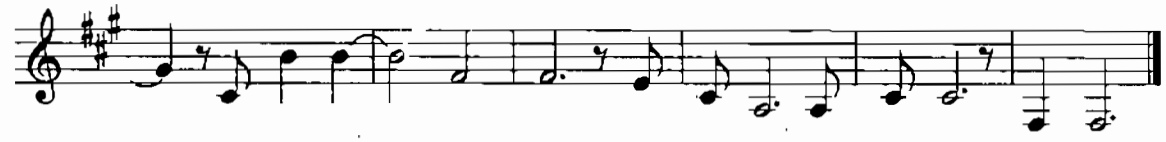

lại bao la một chiều. Mãi vẫn là tình yêu tôi Hà Nội.

# ĐÊM ĐÔNG CÒN ÁNH LỬA

Nhạc và lời: VĂN DUNG

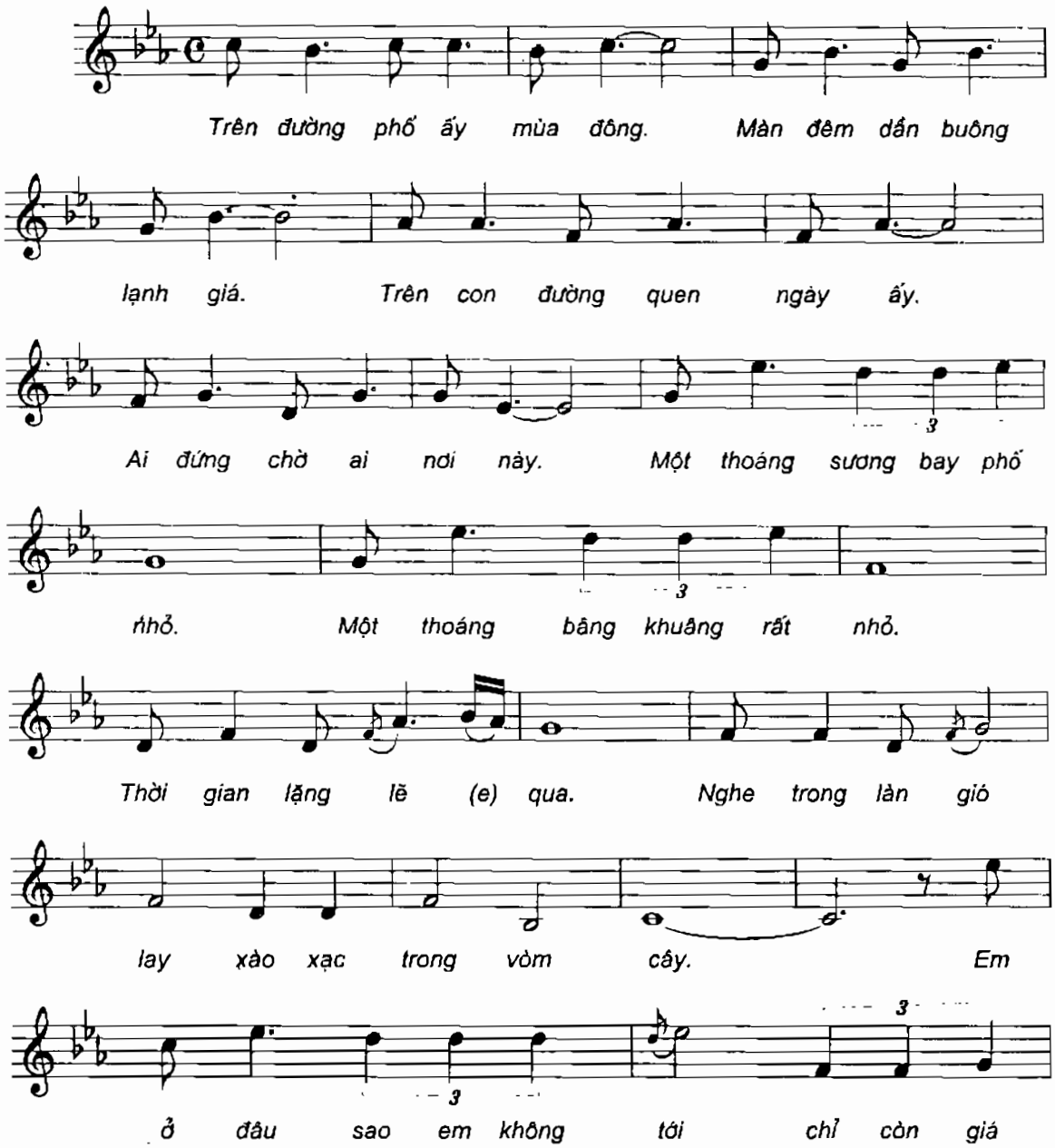

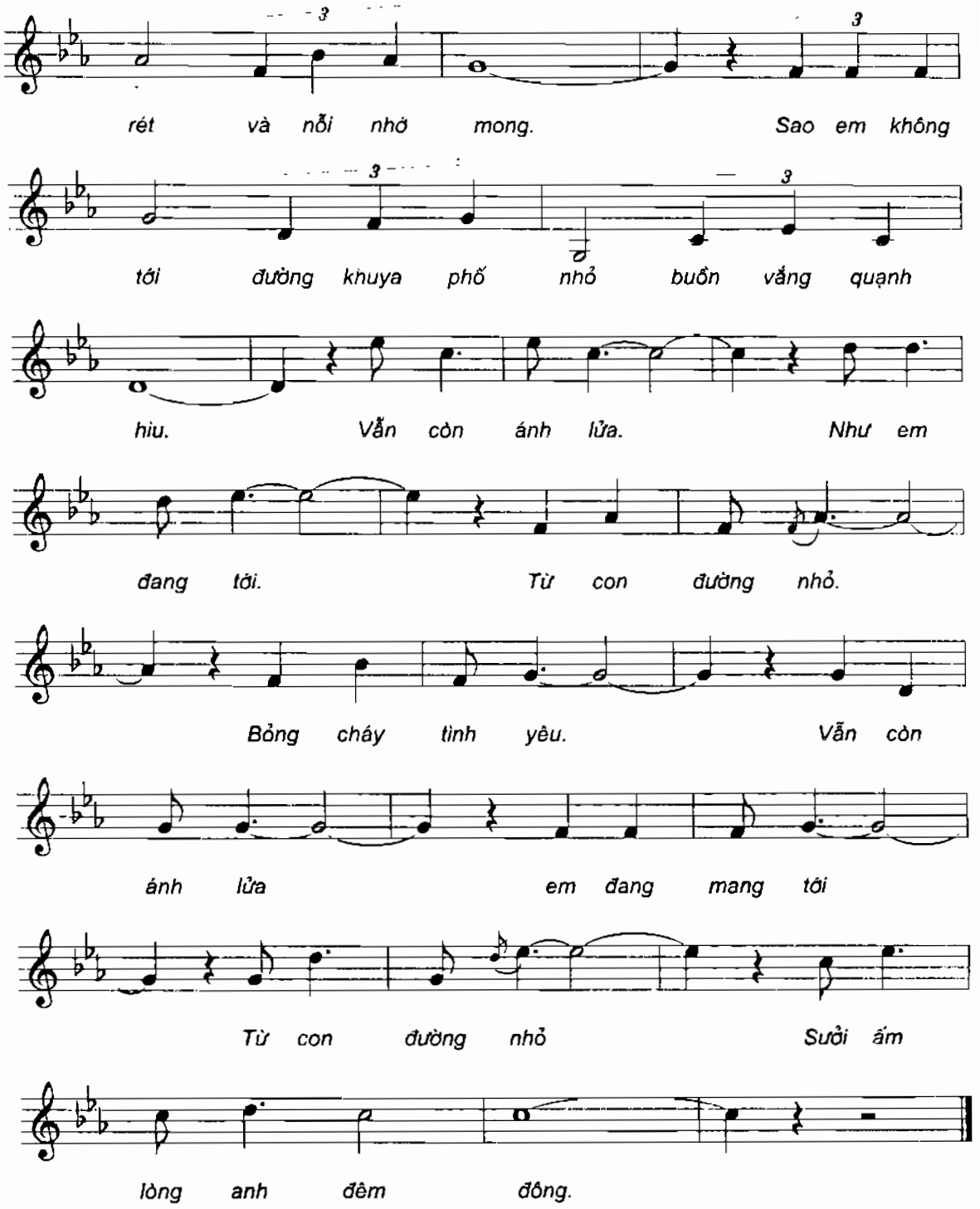
rét và nỗi nhớ mong. Sao em không
tới đường khuya phố nhỏ buồn vắng quạnh
hiu. Vẫn còn ánh lửa. Như em
đang tới. Từ con đường nhỏ.
Bỏng cháy tình yêu. Vẫn còn
ánh lửa em đang mang tới
Từ con đường nhỏ Sưởi ấm
lòng anh đêm đông.

# NGỠ NGÀNG

Nhạc: VĂN DUNG

Lời: Thơ BÙI KIM ANH

*Tình cảm - Sâu lắng*

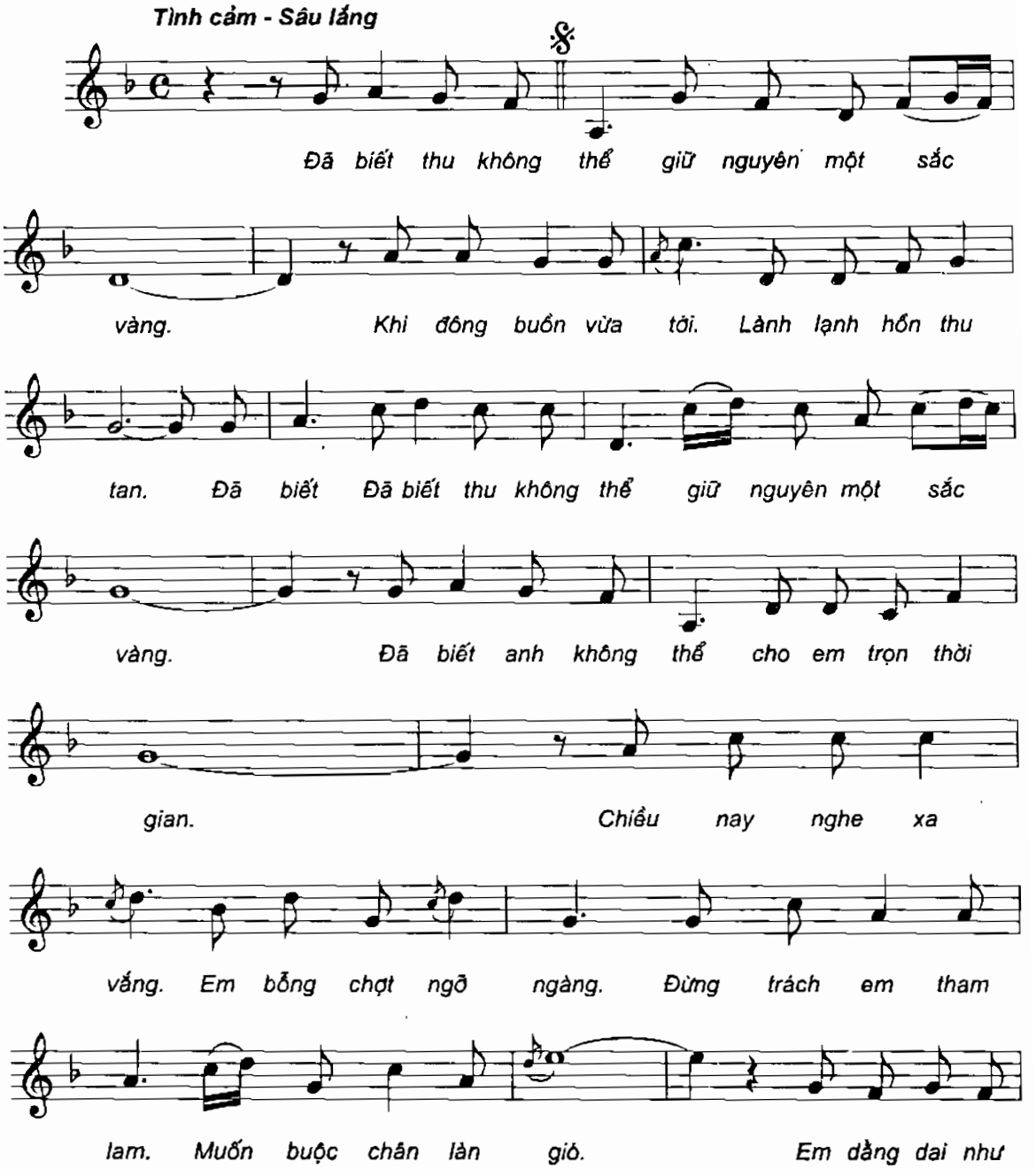

cỏ mặc cho mùa đông sang. Em dằng dai như

1.

cỏ mặc cho mùa đông sang. Đã biết thu không...

2.

...sang Đã biết thu không thể giữ nguyên một sắc

vàng. Đã biết thu không thể giữ nguyên một sắc

vàng hơ ơ hơ ơ hơ ơ hơ ơ Hò ơ hò

ơ. Hò ơ hò ơ.

# QUÊN ĐI NGÀY YÊU NHAU

Nhạc và lời: LÊ QUỐC DŨNG

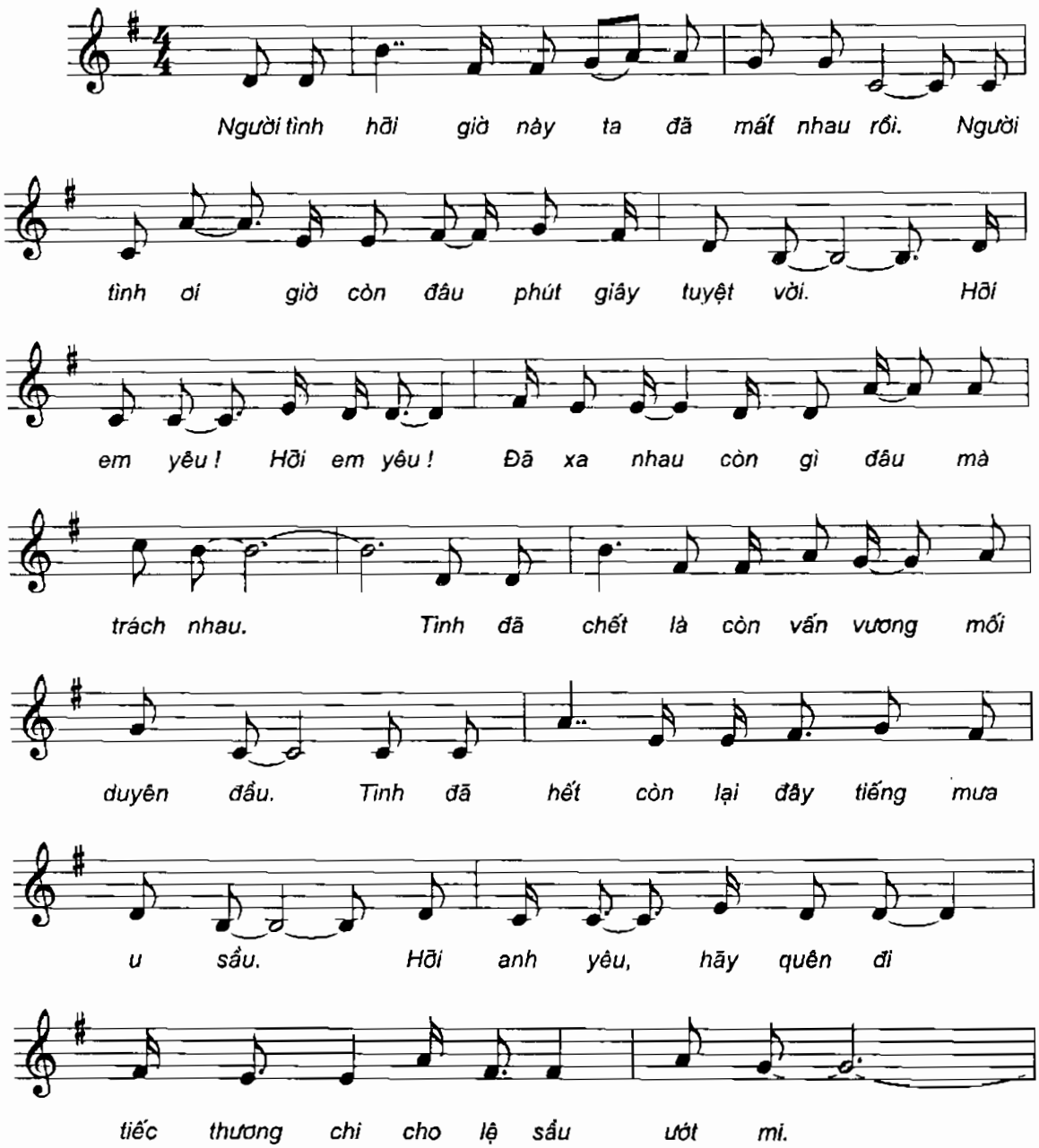

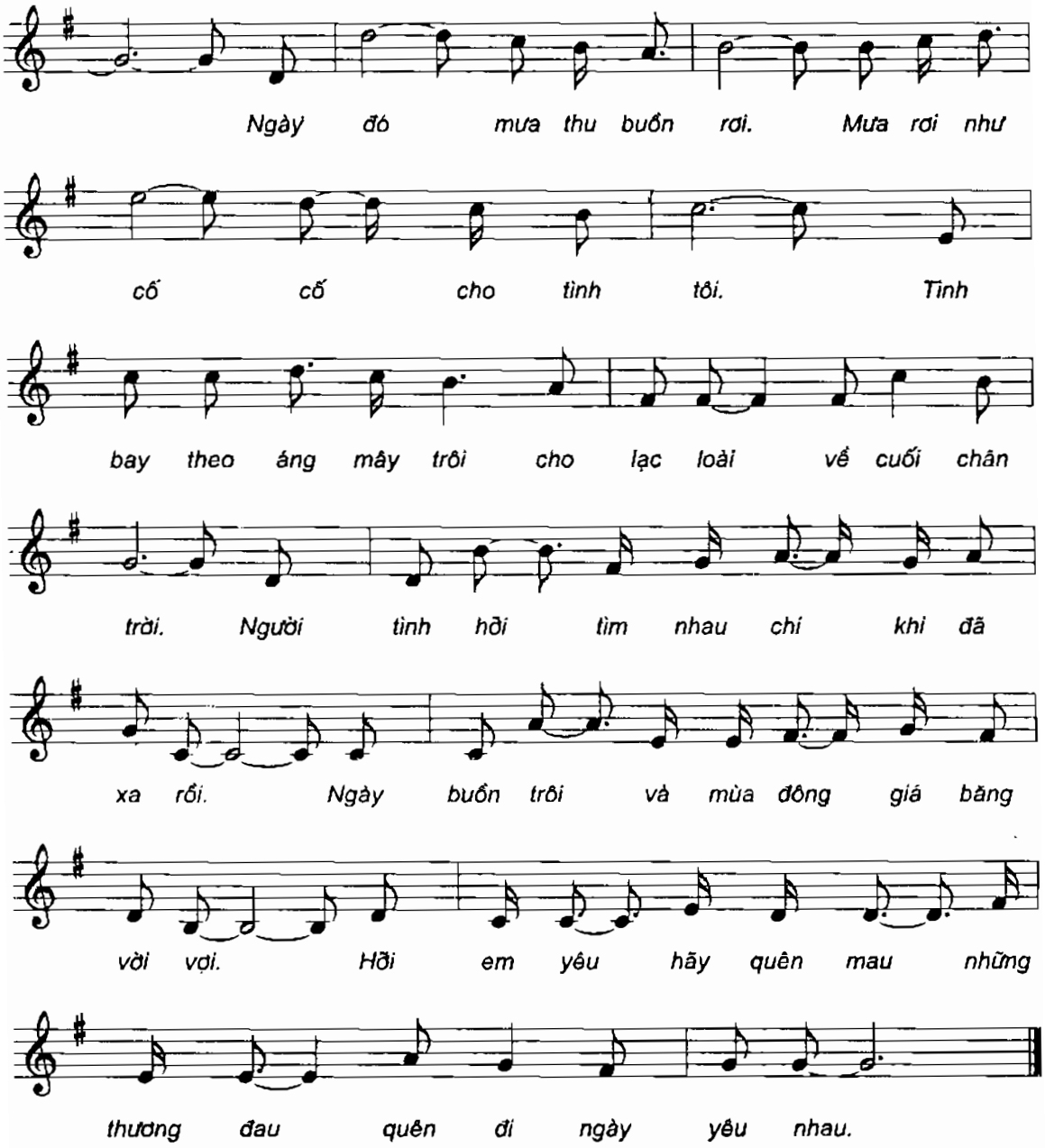
Ngày đó mưa thu buồn rơi. Mưa rơi như
cố cố cho tình tôi. Tình
bay theo áng mây trôi cho lạc loài về cuối chân
trời. Người tình hỡi tìm nhau chi khi đã
xa rồi. Ngày buồn trôi và mùa đông giá băng
vời vợi. Hỡi em yêu hãy quên mau những
thương đau quên đi ngày yêu nhau.

# HOA SỮA

Nhạc và lời: HỒNG ĐĂNG

*Mềm mại - Rất xúc động*

*mp*

Em vẫn từng đợi anh, như hoa từng đợi nắng, như

gió tìm rặng phi lao, như trời cao mong mây trắng. Anh vẫn từng đợi

em, trên những chặng đường quen. Tiếng hát ai xao động, thoáng mùi

hoa êm đềm. Kỷ niệm ngày xưa vẫn còn đâu đó. Những bạn bè

chung, những con đường nhỏ. Hoa sữa vẫn ngọt ngào

đầu phố đêm đêm. Có lẽ nào anh lại quên

*Fine*

em? Có lẽ nào anh lại quên em? Em...

# MÙA ĐÔNG BINH SĨ

Nhạc và lời: PHAN HUỲNH ĐIỂU

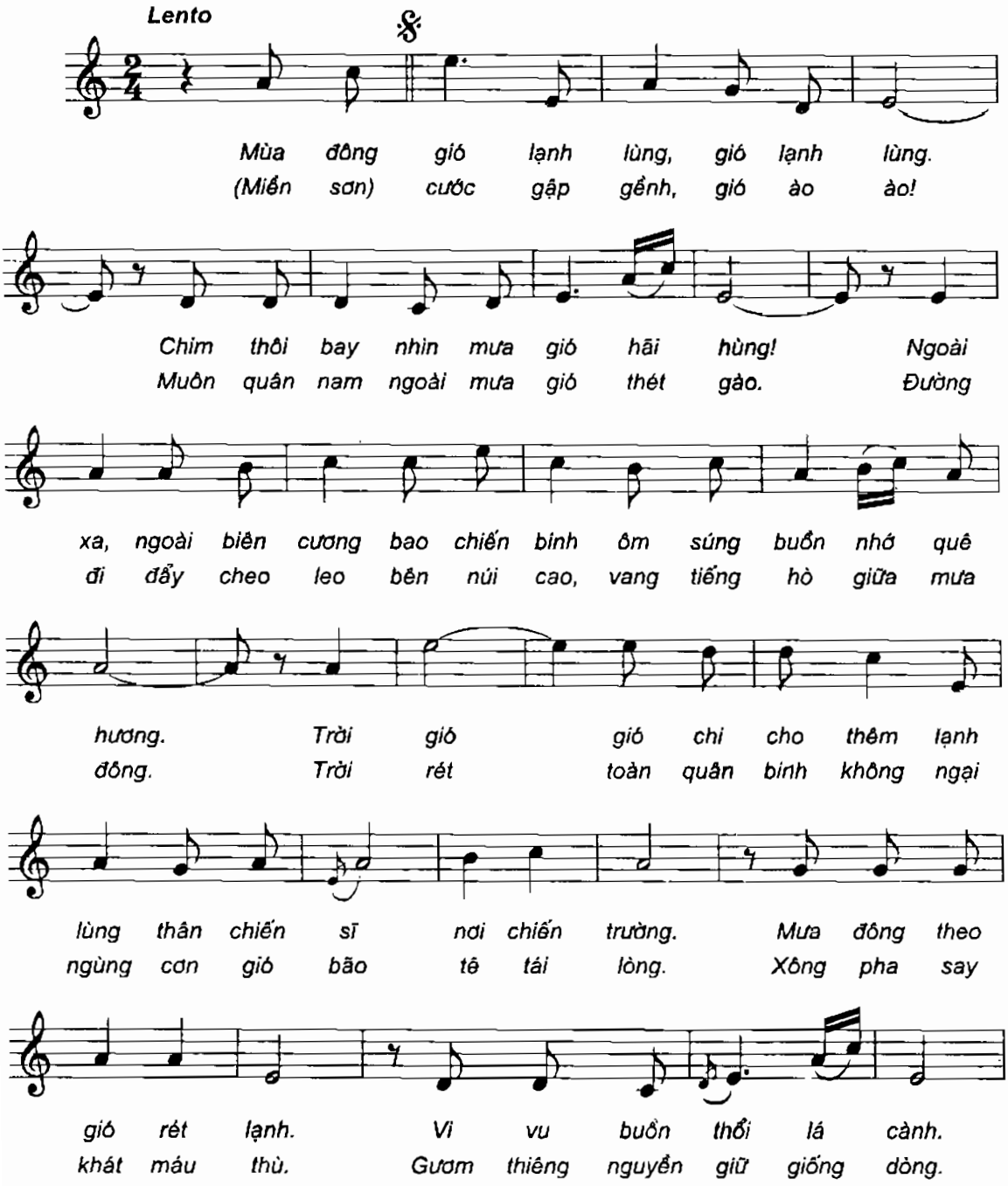

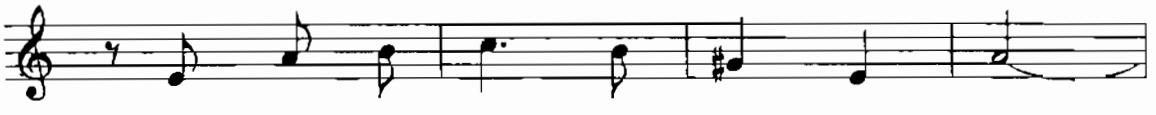

Buồn vương đây đó chiến binh người đi!
Dầm mưa băng gió, sá chi mệnh vong.

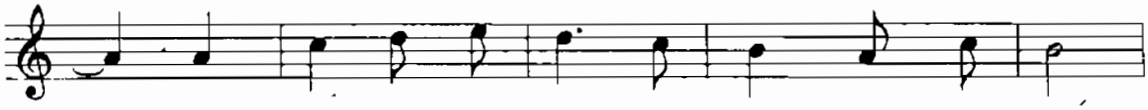

Nào ai đang ấm no thấy chăng ngoài chốn xa?
Nào ai no ấm nên nhớ công người chiến binh.

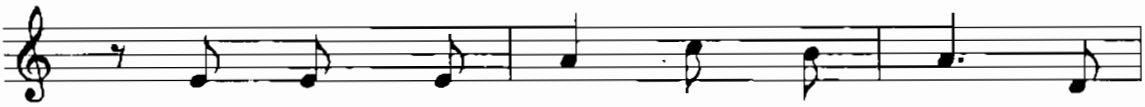

Một đoàn hùng binh trấn biên cương lạnh
Mùa đà về đông chốn biên cương lạnh

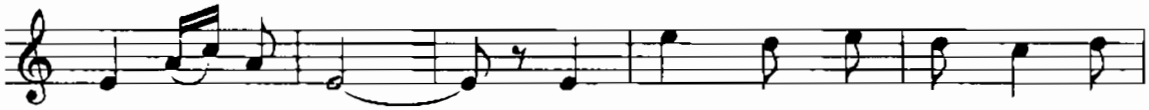

lùng với xa nhà. Nhìn thấy gương xả thân lòng đau
lùng với xa nhà! Nhờ gió thôi bớt reo niềm ai

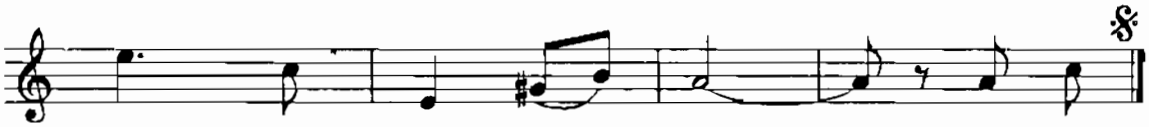

xót thương người chốn xa. Miền sơn
oán, thương người chốn xa.

# XA RỒI, SÔNG HẬU !

Nhạc: PHAN HUỲNH ĐIỂU
Lời: Thơ HOÀI VŨ

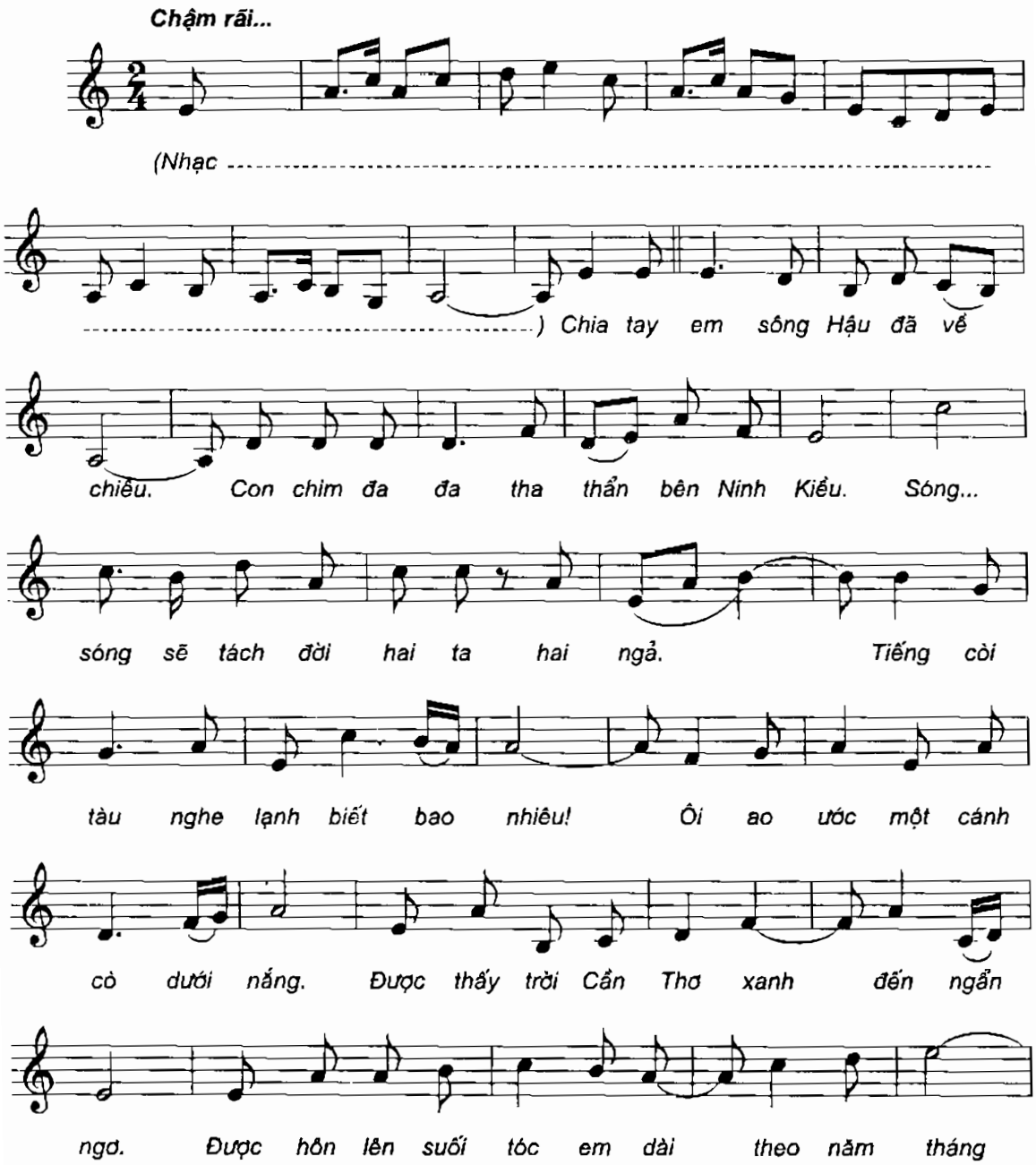

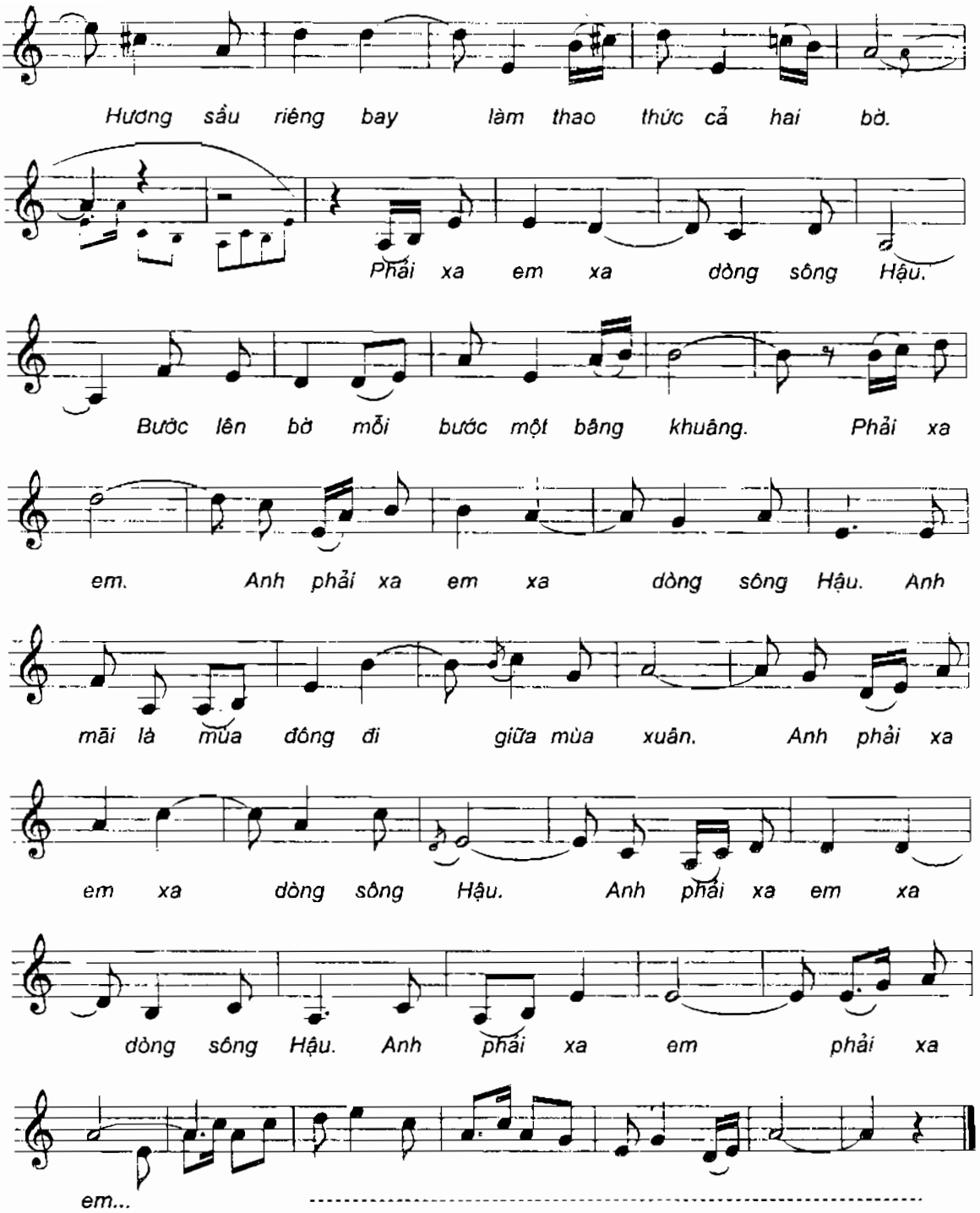
Hương sầu riêng bay làm thao thức cả hai bờ.
Phải xa em xa dòng sông Hậu.
Bước lên bờ mỗi bước một bâng khuâng. Phải xa
em. Anh phải xa em xa dòng sông Hậu. Anh
mãi là mùa đông đi giữa mùa xuân. Anh phải xa
em xa dòng sông Hậu. Anh phải xa em xa
dòng sông Hậu. Anh phải xa em phải xa
em...

# THÀNH PHỐ MÂY HỒNG

Nhạc: XUÂN ĐỨC
Lời: Thơ TÂM QUÂN

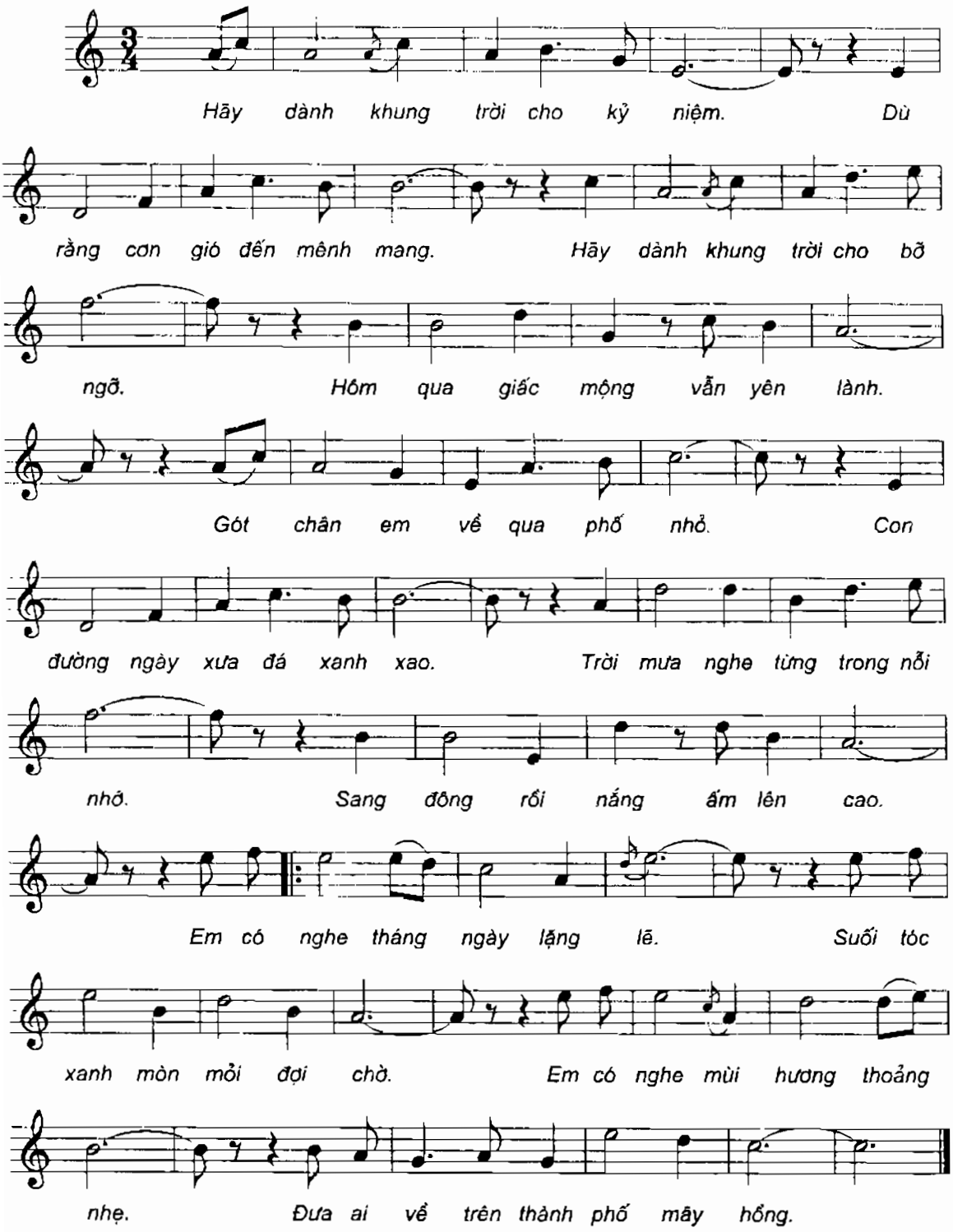

# BAO ĐÊM BÁC HỒ KHÔNG NGỦ

Nhạc: HOÀNG GIAI
Lời: Thơ NGUYỄN THỊ KIM DUNG

*Nhịp vừa -Tha thiết*

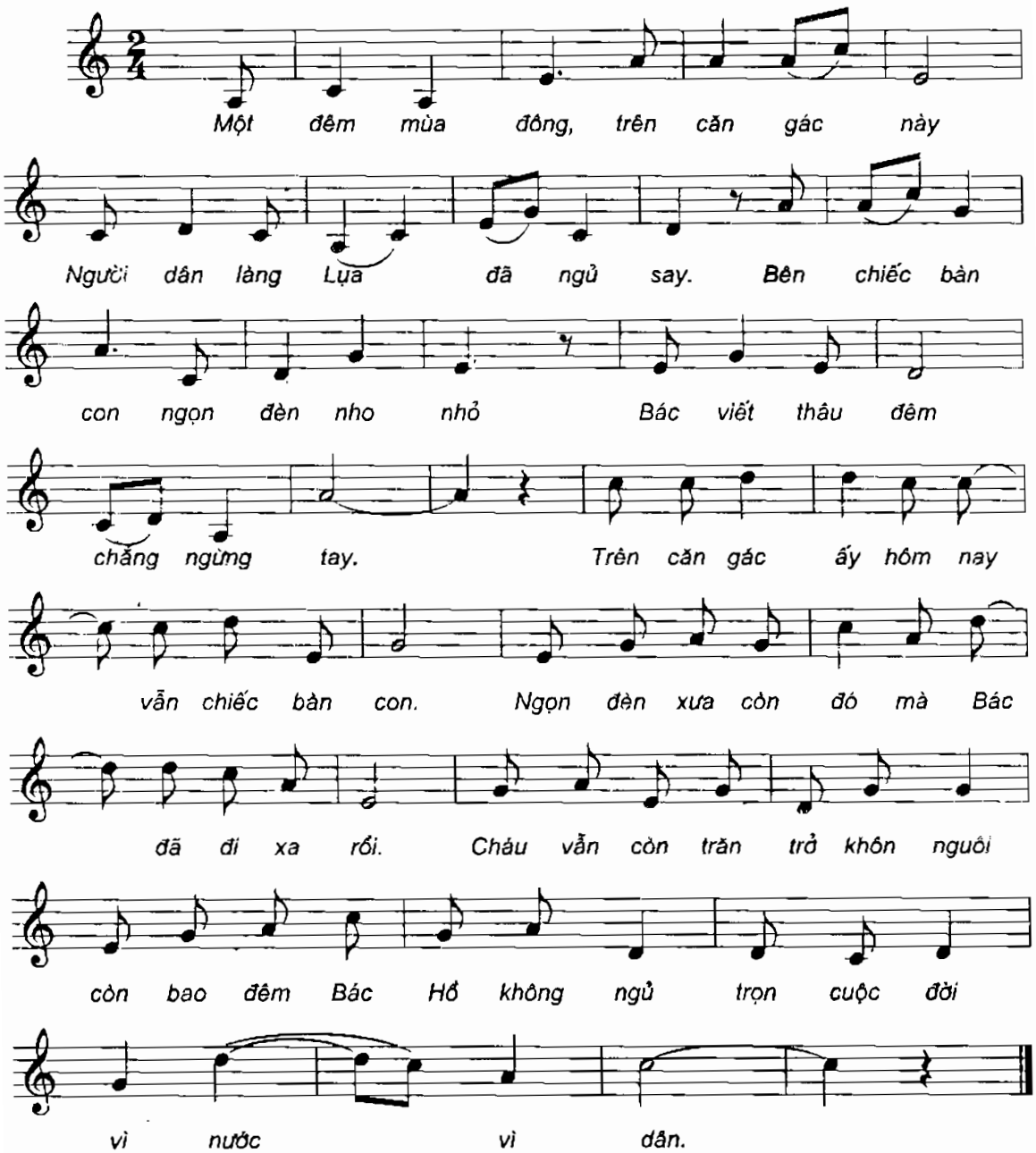

# HÀ NỘI
# MÙA VẮNG NHỮNG CƠN MƯA

Nhạc: TRƯƠNG QUÝ HẢI
Lời: Thơ BÙI THANH TUẤN

**Ballad**

Hà Nội mùa này vắng những cơn mưa. Cái rét đầu
đông khăn em bay hiu hiu gió lạnh. Hoa sữa thôi
rơi em bên tôi một chiều tan lớp. Đường Cổ Ngư
xưa chầm chậm bước ta về. Hà Nội mùa
này chiều không buông nắng. Phố vắng nghiêng nghiêng cành
này lòng bao nỗi nhớ. Ta nhớ đêm nao lạnh đôi
cây khô. Quán cóc liêu xiêu một câu thơ. Hồ Tây.
tay. Hơi ấm trao nhau tuổi thơ ngây
Hồ Tây tím mờ. Hà Nội mùa...
...tưởng như
tưởng như còn đây.

Fine

# KHOẢNH KHẮC

Nhạc và lời: TRƯƠNG QUÝ HẢI

*Da diết*

Chỉ còn một chiếc lá cuối thu
Và rồi mùa thu qua trống tênh

mỏng manh. Chỉ còn một mình em
buồn vui. Vùi lòng mình băng giá

xót xa chờ anh. Chỉ còn đêm
tháng năm lặng trôi. Chỉ còn đêm

nay mai lá kia rơi. Chỉ còn đêm
nay hãy đến bên em. Chỉ còn đêm

nay mai lá kia rơi. Khi mùa thu khuất nơi chân
nay hãy đến bên em. Nếu ngày mai bước chân anh

trời, giọt nước mát khô không lời
về, một xác lá rơi bên...

2.

...hè mùa đông tái tê. Người về đây với

em, về bên em. Về đây với căn nhà

xưa êm đềm, vòng tay và làn môi ấm ngày tháng chờ

mong. Người về đây với em, người yêu ơi! Thề

xưa hãy trao lần cuối trong đời, mùa đông đến bên hiên

rồi. Về đây với em.

# RẤT HUẾ

Nhạc: VÕ TÁ HÂN
Lời: Thơ HUỲNH VĂN DUNG

*Chậm - Tha thiết*

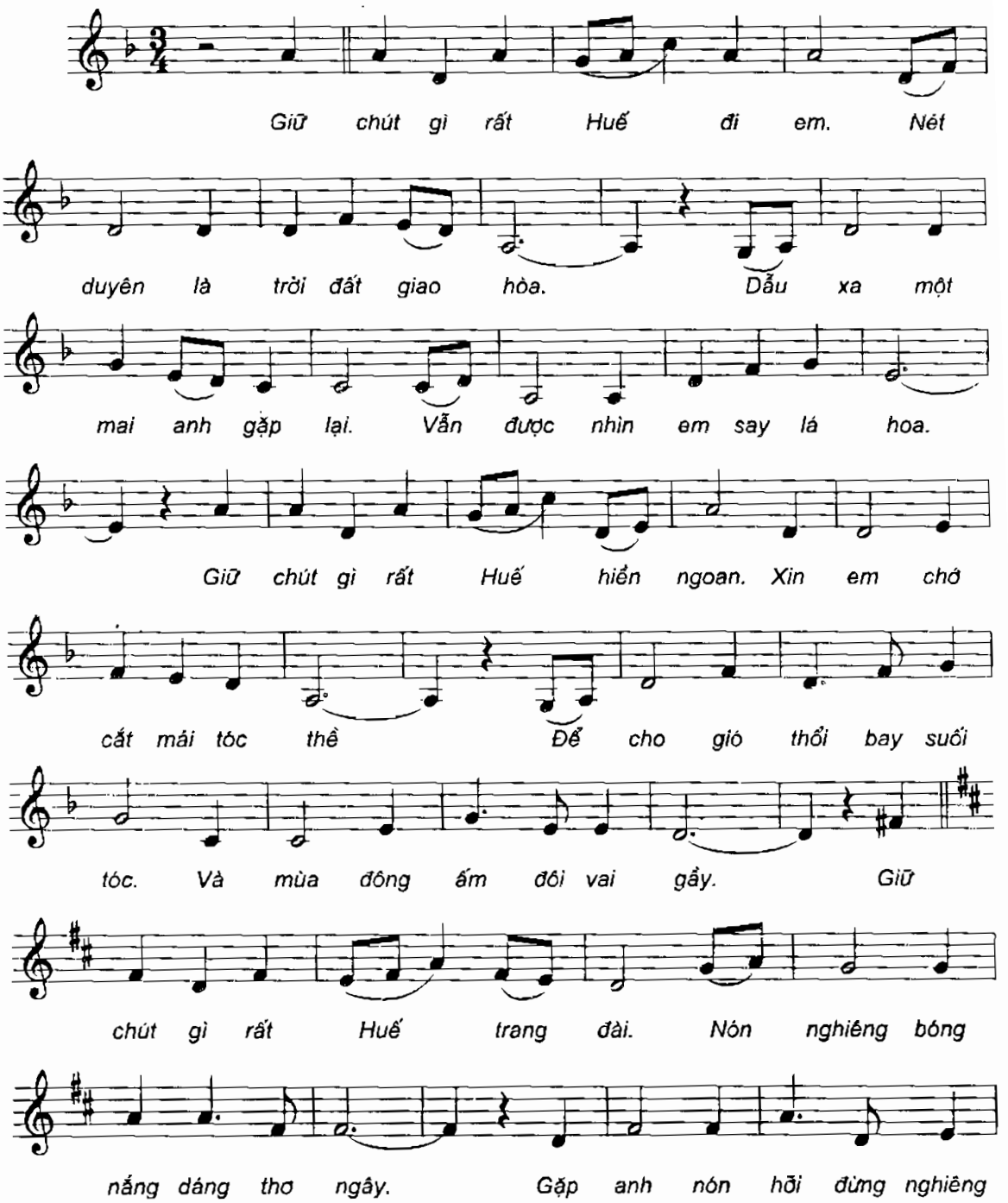

xuống. Cho anh trông mắt ngọc mày ngài. Giữ

chút gì rất Huế mặn mà. Dạ thưa ngọt lịm ai mê

say. Em đi gót nhẹ xanh hồn cỏ. Và

hơi thở mềm sương khói bay. Giữ chút gì rất

Huế đi em. Cánh thơ áo trắng chấp hai tà.

Để vạt lụa bay trên đường chiều ngõ mình lạc

chân trong cõi mơ. Dẫu em rất Huế tự bao

giờ. Đừng để lòng em như cung điện. Đừng cho anh

suốt đời đứng đợi. Trước cấm thành gọi mãi chẳng ai thưa.

Trước cấm thành gọi mãi chẳng ai thưa.

# TÌNH CA MÙA ĐÔNG

Nhạc: NGUYỄN VĂN HIÊN
Lời: Thơ NGUYỄN LƯƠNG HIỆU

*Slow*

Ngoài ô cửa xanh mưa rơi. Ngoài ô cửa xanh gió thổi. Cánh chim nào lẻ loi giọng hót rơi rơi. Ngoài ô cửa xanh mưa rơi. Ngoài ô cửa xanh gió thổi. Mắt em mênh mông ngấn lệ buộc thắt tìm anh. Vì em vì tình em mặn nồng.

Ta bên nhau nhìn làn mưa rơi. Tiếng đàn rụng xuống tay mềm. Anh nhìn em bồi hồi say mê. Có gì như lửa sưởi ấm tình yêu. Ta bên nhau nhìn làn mưa rơi. Tiếng đàn rụng xuống tay mềm. Nước mắt em, tiếng đàn anh. Có gì như lửa sưởi ấm tình yêu. Có gì như lửa sưởi ấm mùa đông.

# CHUYỆN TÌNH MÙA ĐÔNG

Nhạc và lời: VŨ VIỆT HỒNG

*Tình cảm - Sâu lắng*

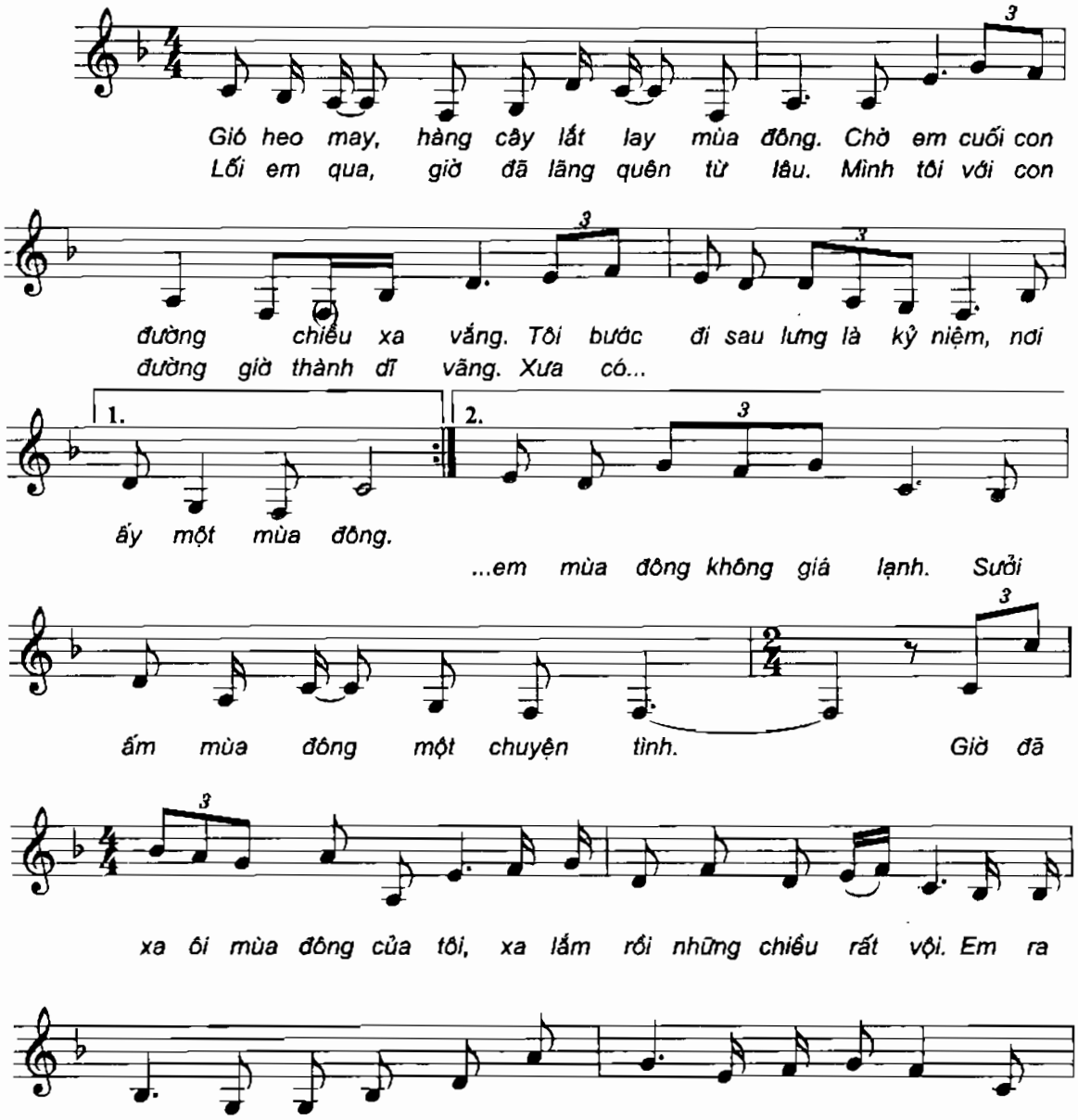

tình. Em ra đi để lại những tháng năm nhạt

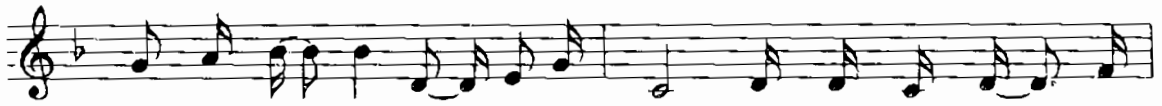

nhòa trên lối vắng, và câu hát buồn. Em như thời gian, sẽ

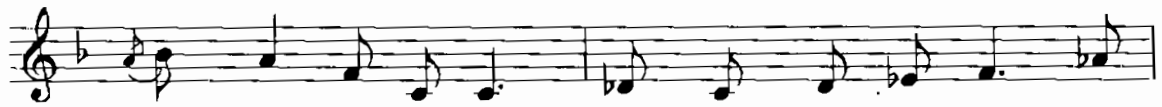

chẳng bao giờ trở lại. Như dòng sông trôi mãi, lãng

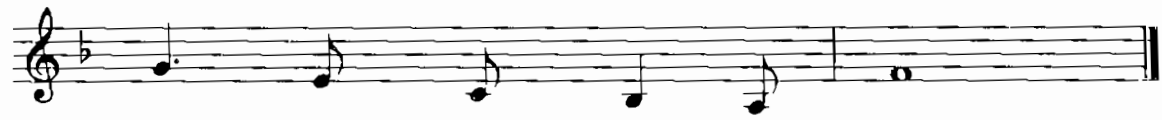

quên, câu chuyện tình mùa đông.

# CUỘC TÌNH MONG MANH

Nhạc và lời: NGUYỄN NHẤT HUY

*Solow Surf*

Chiều đông đi qua phố vắng.
(Người ơi em đâu có biết).

Anh nhớ em trong dòng đời bão
Trong giấc mơ anh còn thấy

dông. Hoàng hôn xôn xao ngõ vắng.
người. Hoàng hôn buông lơi nuối tiếc.

Anh vẫn đi bên đời âm thầm. Tình
Năm tháng chưa phai làn môi hồng. Tìm

yêu tan như chiếc bóng. Người yêu nay xa cách lắm. Đời có
đâu trong mơ chút nắng. Để anh quên đi trái đắng. Lòng xót...

1.

ai có ai bên anh mùa đông

Người ơi em đâu có biết...

2.

...xa xót xa từng phút bên

em. Dù biết thế biết thế vẫn bên em cho trọn yêu
(Dù beiet thế biết) thế sẽ quên em như từng yêu

thương. Từng góc phố dĩ vãng đã ghi lên bao người qua
em.' Mà vẫn thấy tiếc nuối phút bên nhau hôm nào êm

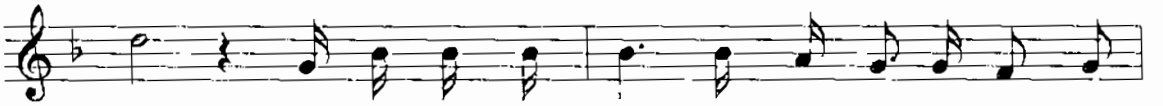

đường. Dù biết thế biết thế lối yêu xưa in bàn chân
đêm. Rồi sẽ đến phút cuối dẫu mai đây khi đời thay...

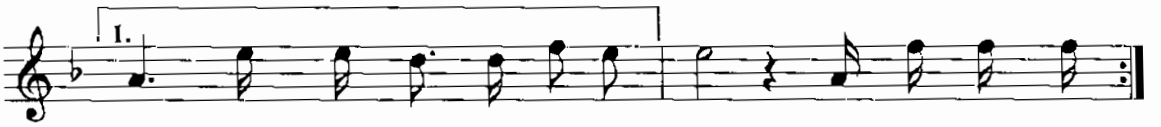


mới. Nhưng anh còn lặng lẽ yêu em... Dù biết thế biết...

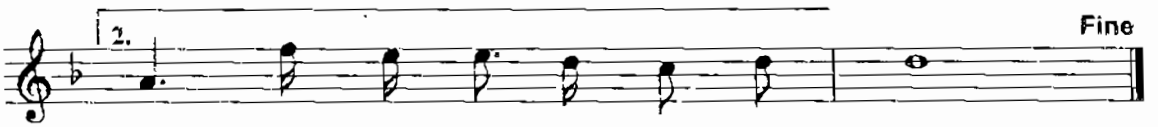


...đổi Vẫn bên em cho trọn yêu thương.

# EM QUÊN MÙA ĐÔNG

Nhạc và lời: NGUYỄN NHẤT HUY

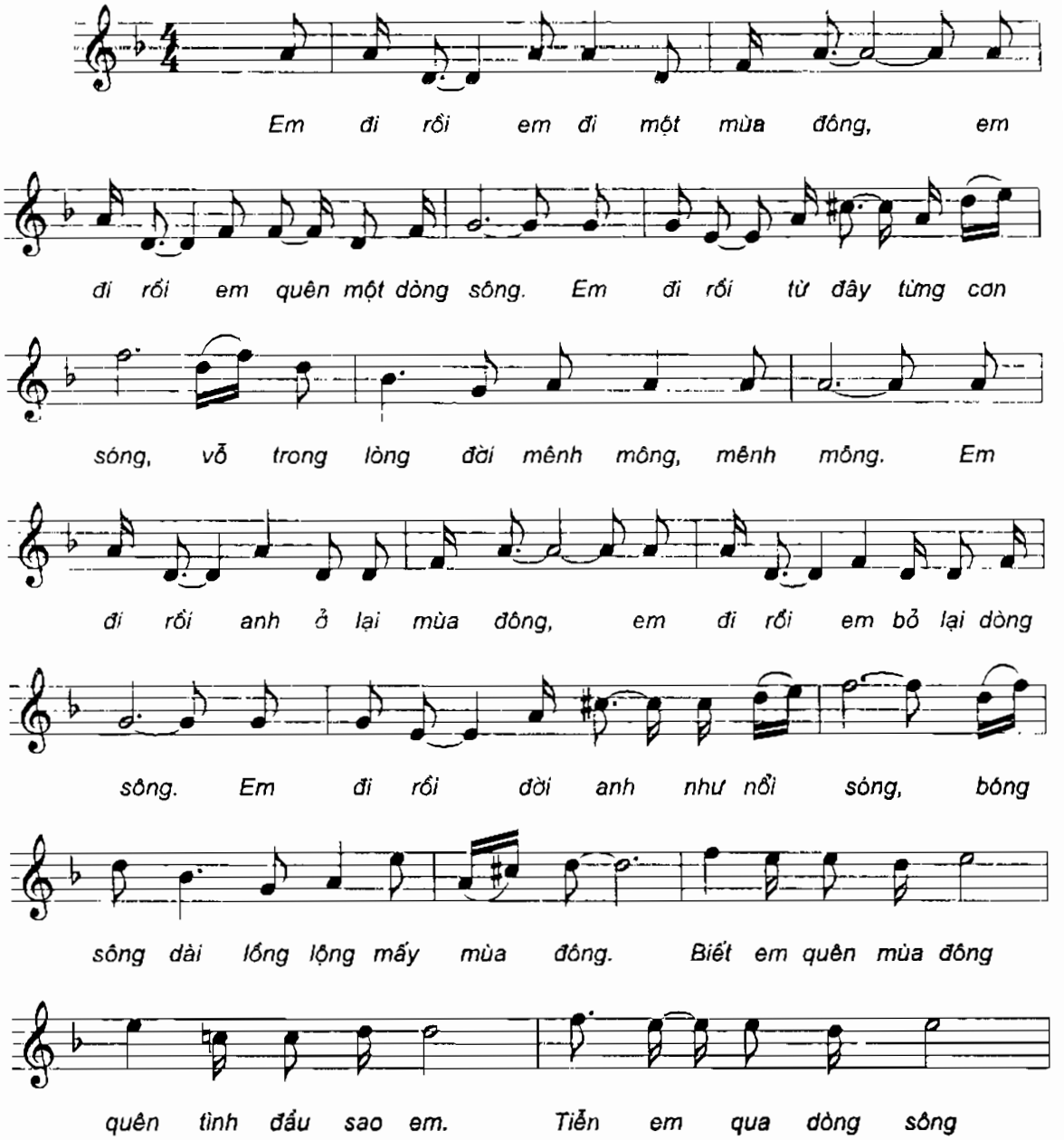

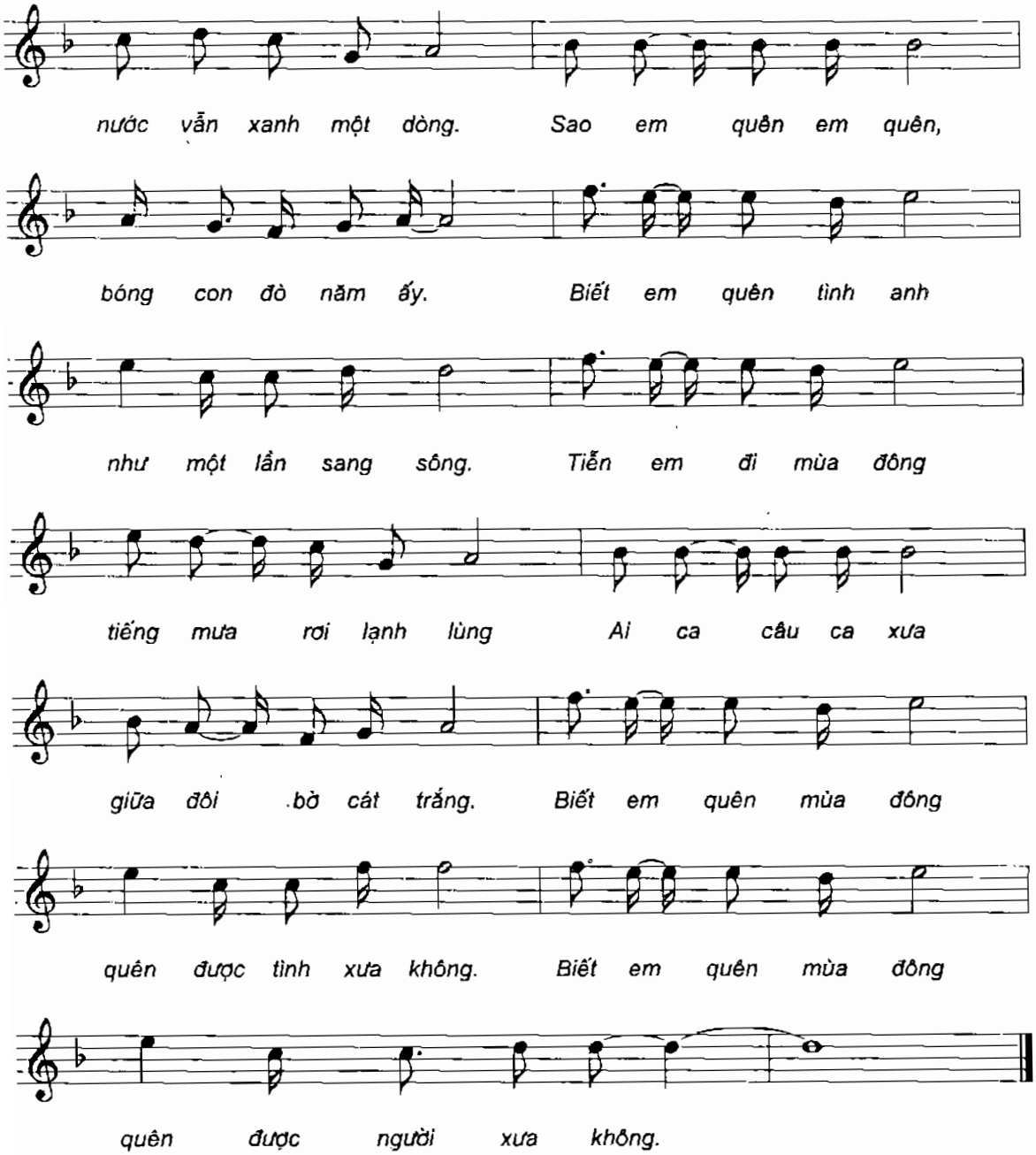
nước vẫn xanh một dòng. Sao em quên em quên,
bóng con đò năm ấy. Biết em quên tình anh
như một lần sang sông. Tiễn em đi mùa đông
tiếng mưa rơi lạnh lùng Ai ca câu ca xưa
giữa đôi bờ cát trắng. Biết em quên mùa đông
quên được tình xưa không. Biết em quên mùa đông
quên được người xưa không.

# NÀNG TIÊN XẤU XA

Nhạc và lời: NGUYỄN NHẤT HUY

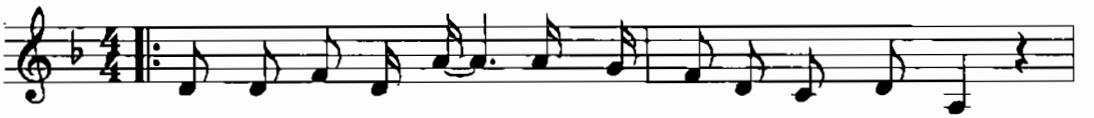

Mặt trời trên làn tóc, sáng lung linh khi mùa đông về.
Tàn cuộc vui ngày đó, ngỡ mua vui đôi lần trong đời.

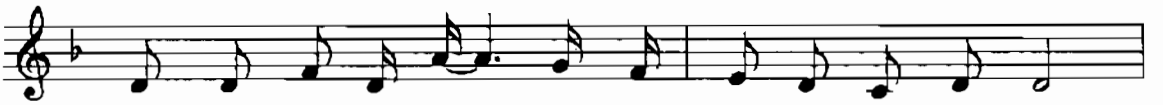

Ngày nào em bật khóc, lúc anh yêu sa vào đam mê.
Nào ngờ anh lạc bước, đã phiêu du bên trời đam mê.

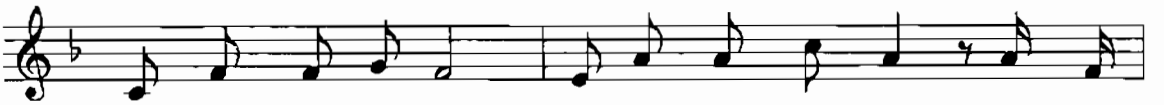

Giờ mang theo nỗi đau vùi sâu trong bóng đêm, ước mơ
Mẹ mong anh xót xa, đàn em thơ thiết tha, biết bao...

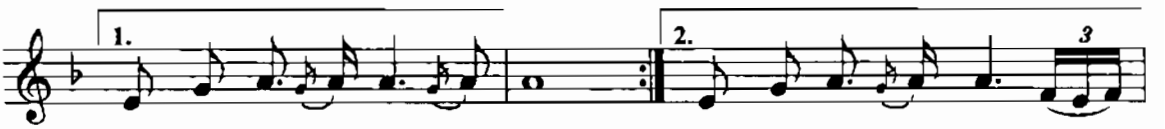


hồng giây phút đã hết, đã hết.
...người ray rức những nỗi mong

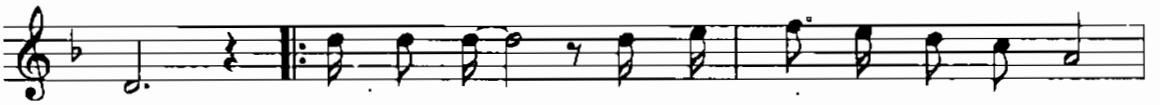

chờ. Ôi đam mê! Nàng tiên trắng xé đôi tay ngà.
Bao đêm hoang loài ma quái bán mua câu cười.

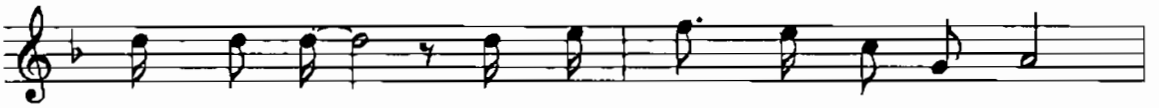

Trong cơn mê! Phù du những phút vui nào qua.
Anh đâu hay đời tan giữa hố sâu bể khơi.

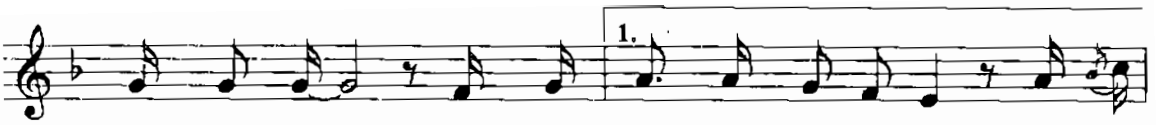


Ôi đam mê! Người thân cũng thấy như xa lạ. Sao xót
Trong cơn mê, chợt nghe...

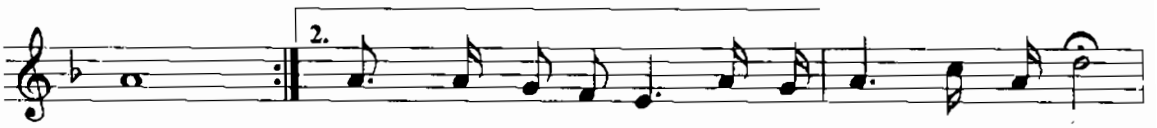


xa. ...tiếng thiết tha ru hời, ơi mẹ ru! Ơi lời ru.

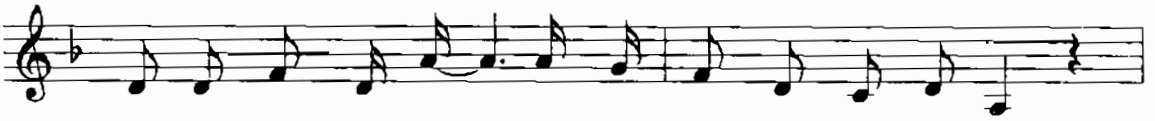

Đời còn xanh màu lá, chiếc nôi xưa đang chờ anh về.

Làm lại bao điều ước, dẫu gian nan con đường chông gai.

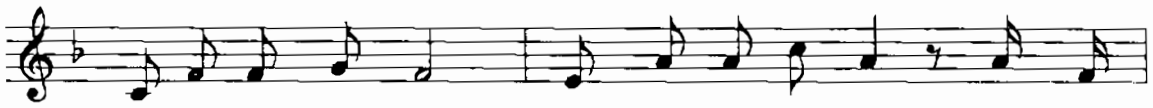

Rời xa bao bóng ma. Nàng tiên kia xấu xa. Hãy quay

về vui giữa mái ấm quê nhà.

# TÌNH KHÔNG ĐỔI THAY

Nhạc và lời: NGUYỄN NHẤT HUY

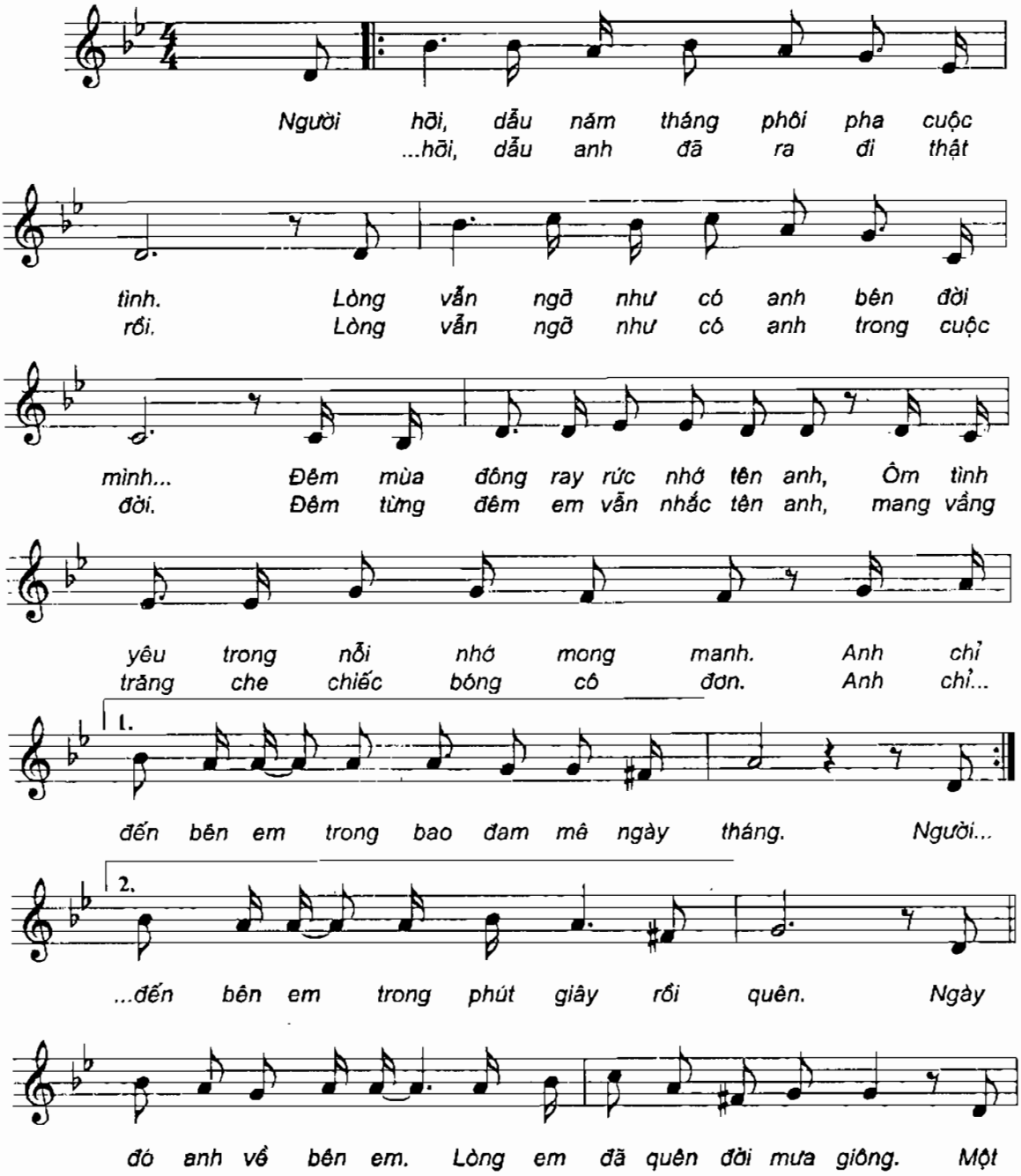

phút anh rời xa em... Là mùa đông bên hiên chợt đến. Chiều nay

bước âm thầm qua phố, xót xa yêu thương ngày xưa. Giờ anh

dẫu không về lối cũ. Tình đầu em vẫn nhớ. Giờ anh

bước trên trời hoa nắng, để em cô đơn chiều mưa. Người yêu

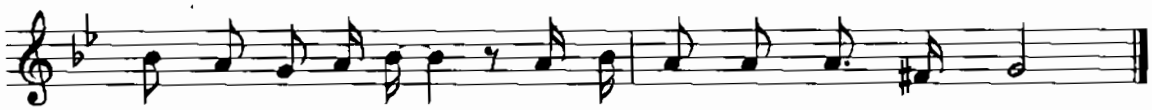

nếu mai này xa cách, em vẫn yêu anh như ngày xưa.

# MỘT NỬA MÙA ĐÔNG

Nhạc và lời: TRẦN QUANG HUY

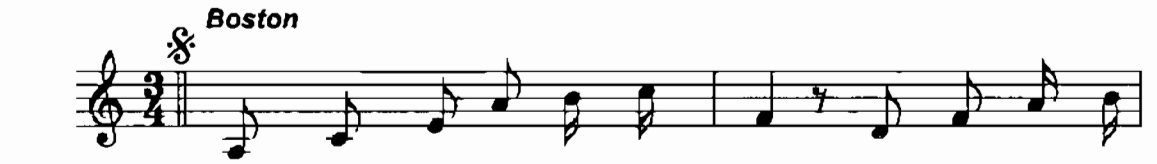


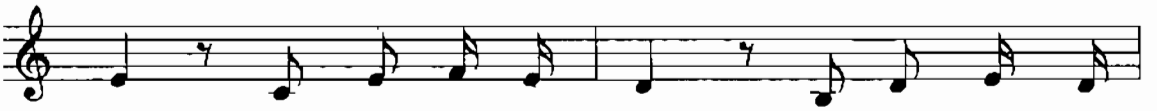


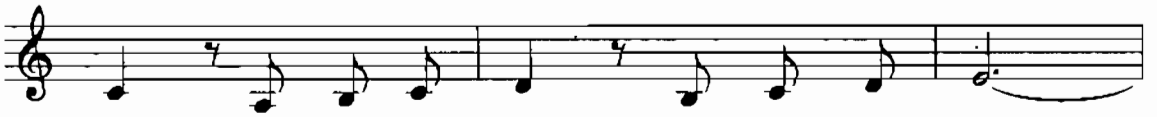


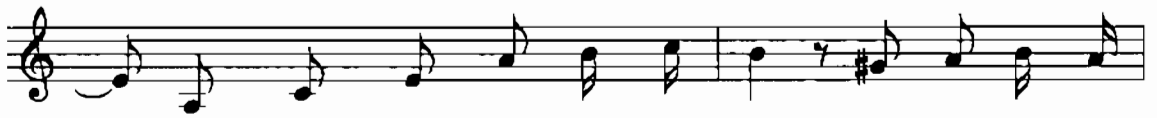


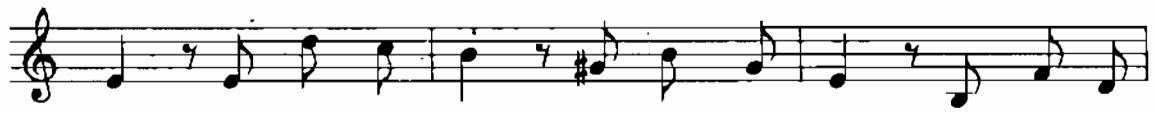


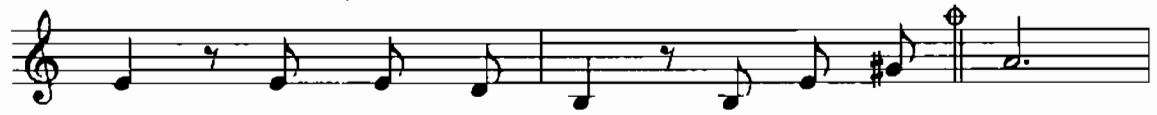


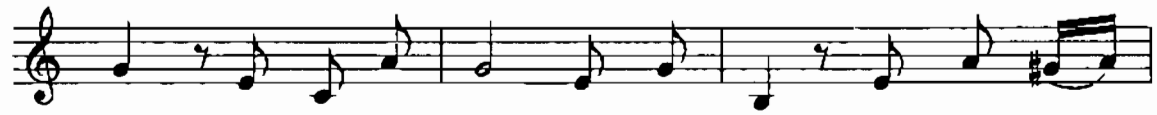

bóng. Thương một người cuối đông, ngóng bên

trường hoa bay Trưng Vương. Phút ấy xa

rồi, quảng trường thênh thang, vòng tay thành

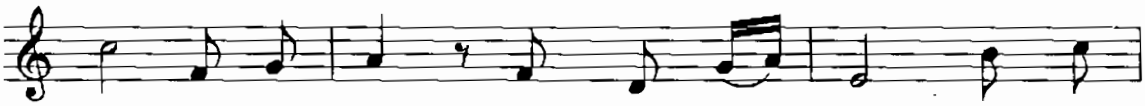

kính. Đi giữa phố, bỗng thành du mục, không có

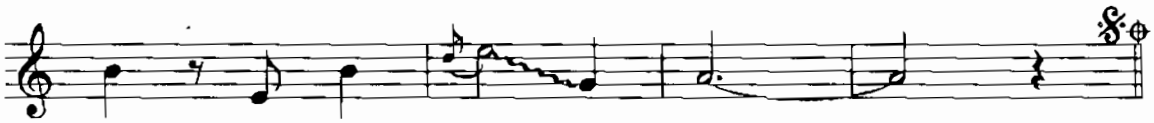

nhau nửa đông ấy còn đâu?

...đông, mang theo trong lòng một nửa mùa đông.

# NỖI NHỚ MÙA ĐÔNG

Nhạc và lời: DÂN HUYỀN

*Vừa phải, tâm tình, tươi tắn*

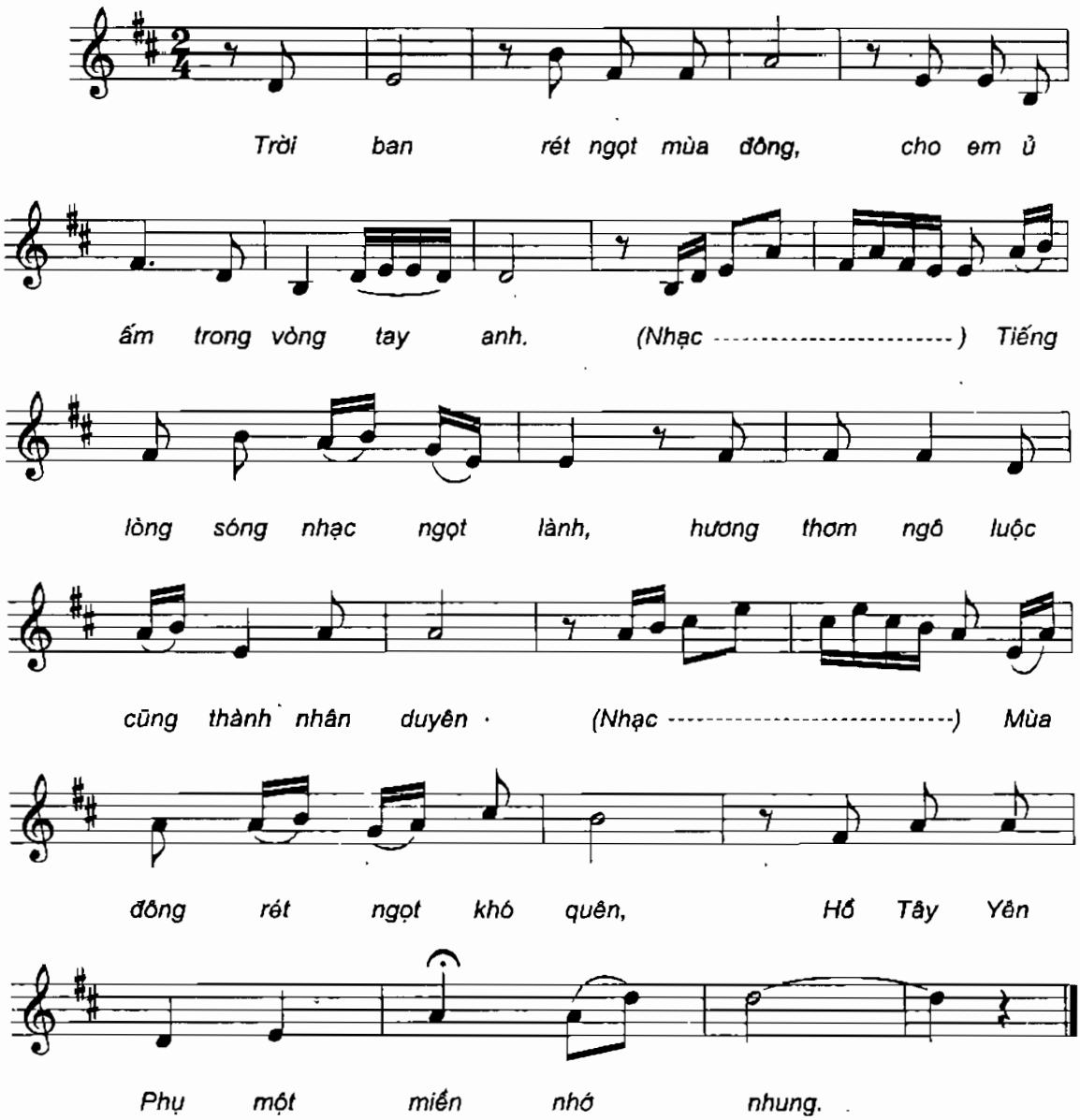

# HÒA ÂM TÍM

Nhạc và lời: VŨ ĐAN HUYỀN

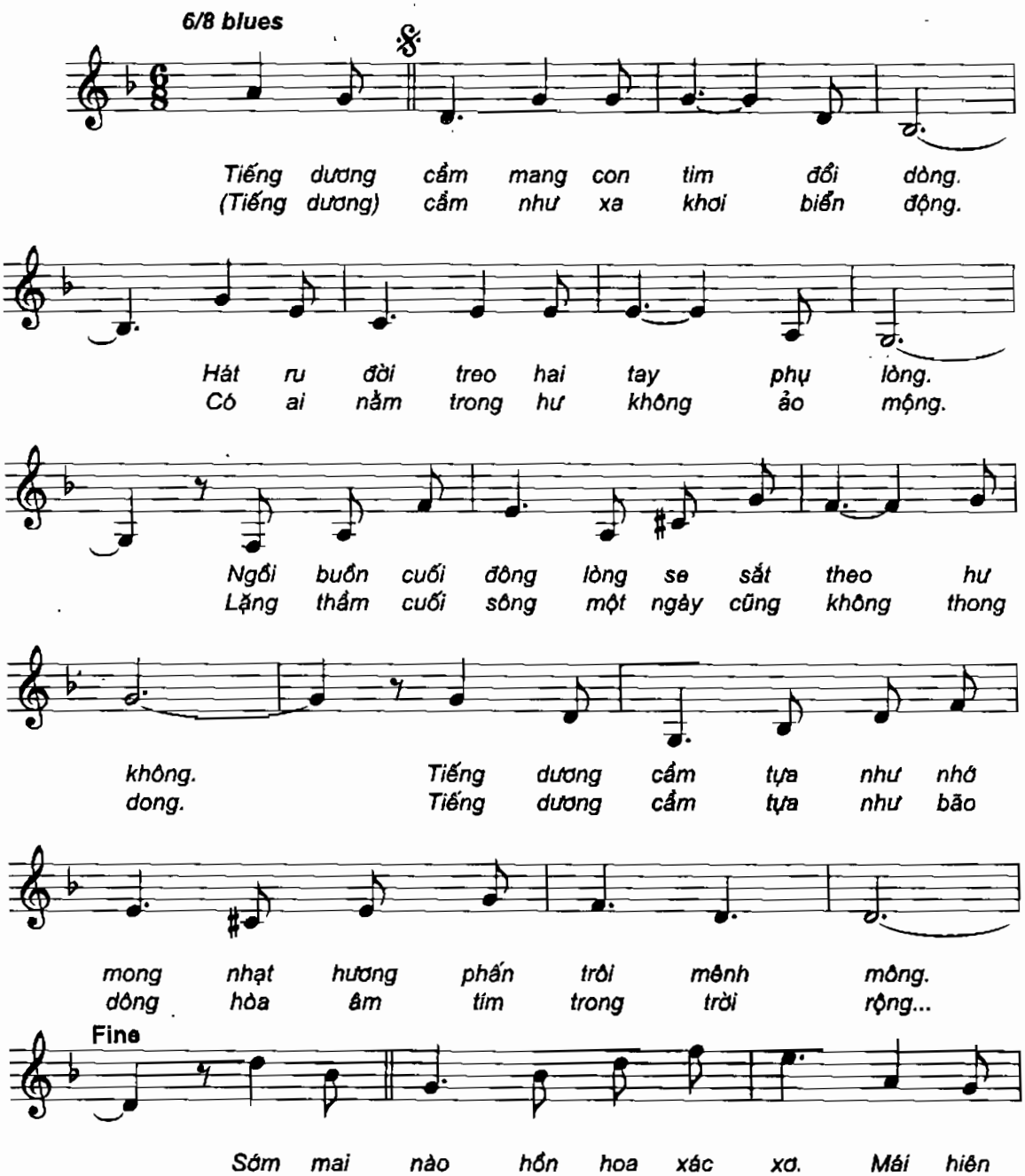

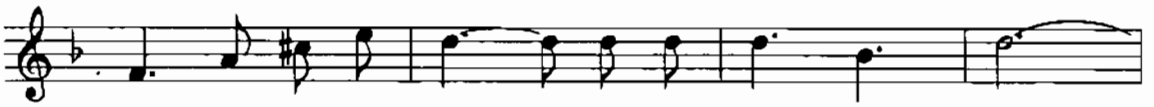

người tựa như ảo mơ, lên chơ vơ tình thơ.

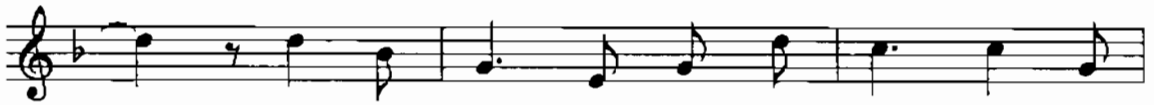

Sớm mai nào mịt mùng vẩn vơ. Có âm

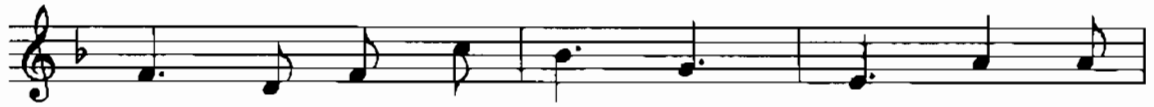

nhạc gửi theo tiếng tơ một người đang ngu

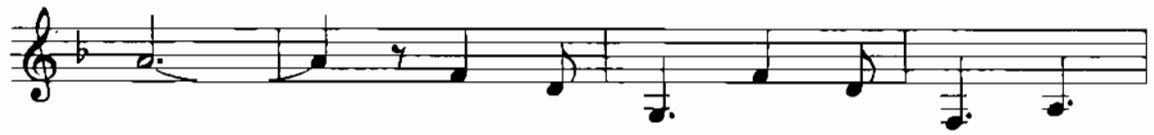

ngơ. Nhớ không người Tiếc không người Trời

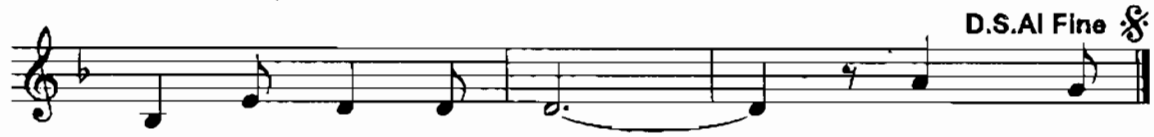


rộng dìu chân vu vơ. Tiếng dương...

# MỘT MÙA HOA TÌNH BẠN

Nhạc và lời: NGỌC KHUÊ

*Vừa - Sinh động*

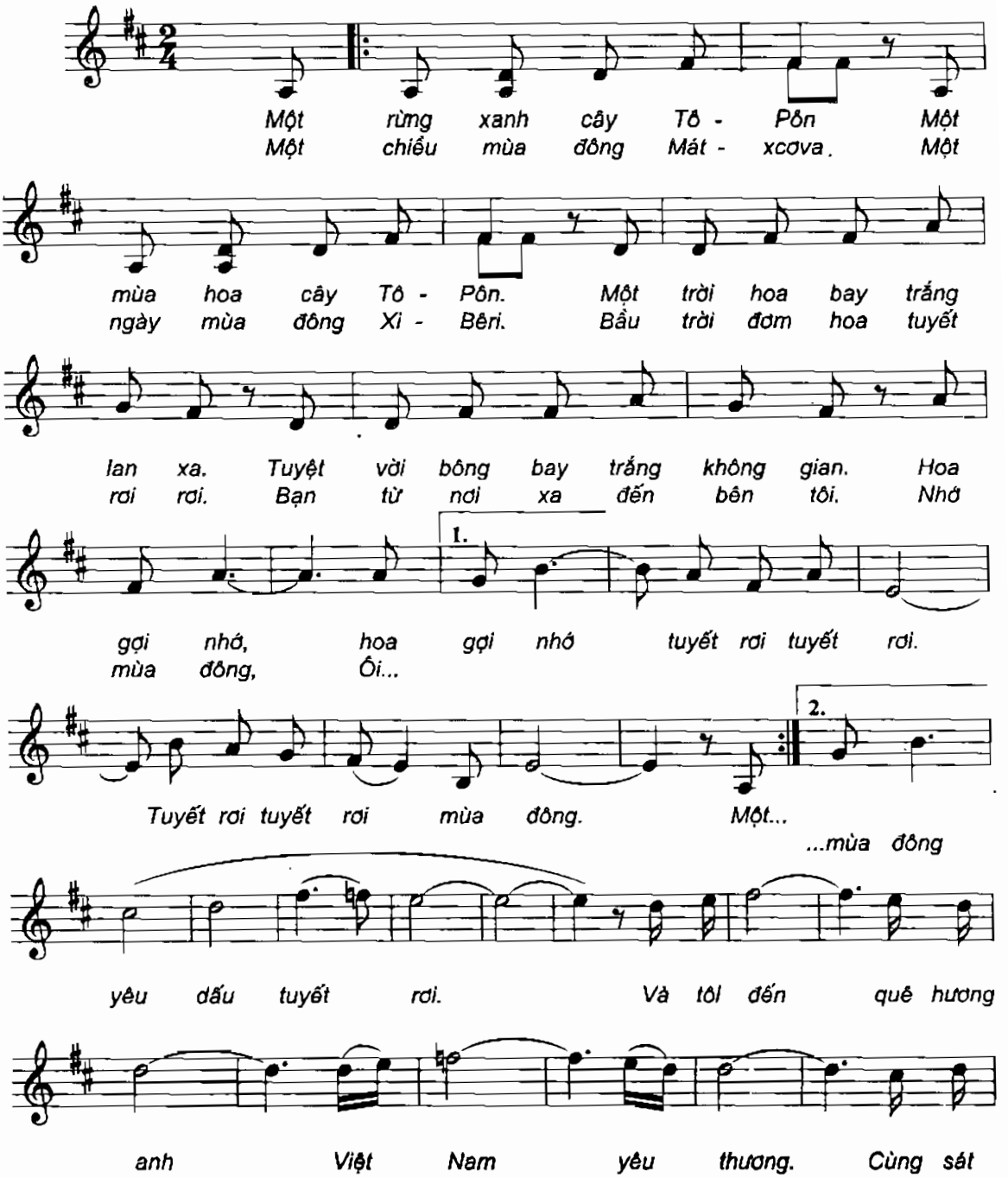

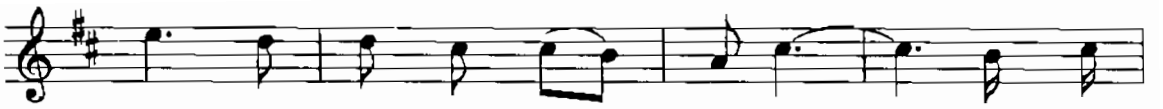

cánh bên nhau bay trong biển nắng. Cùng dựng

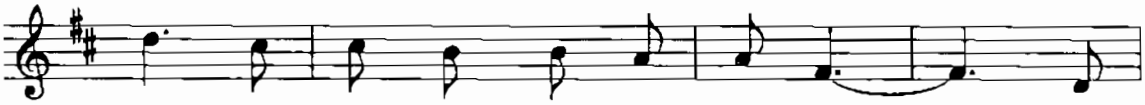

xây tương lai trong câu ca hòa bình. Việt

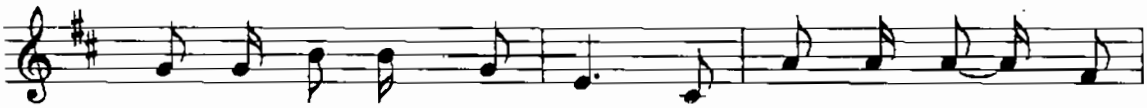

Nam đã có những bông Gòn nở hoa bay trong mùa

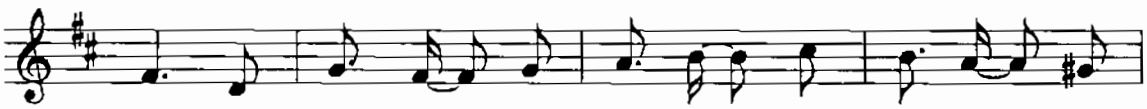

hè. Và hoa Gòn bay lên như tuyết rơi trên trời

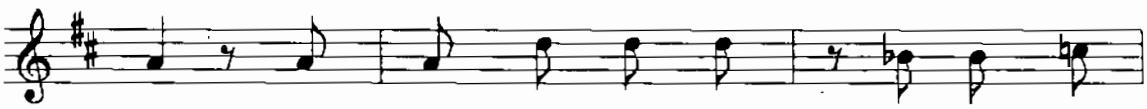

Nga. Một mùa hoa Tô - Pôn nở đầy trong

không gian tháng mười. Bầu trời mùa thu.

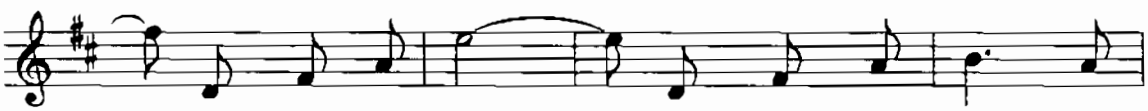

Tình bạn Việt Xô. Hòa chung câu ca một

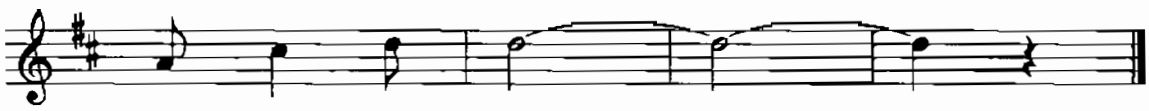

mùa hoa quê hương.

# MỘT THOÁNG MÙA ĐÔNG

Nhạc: BẢO LAN
Lời: LAN HƯƠNG

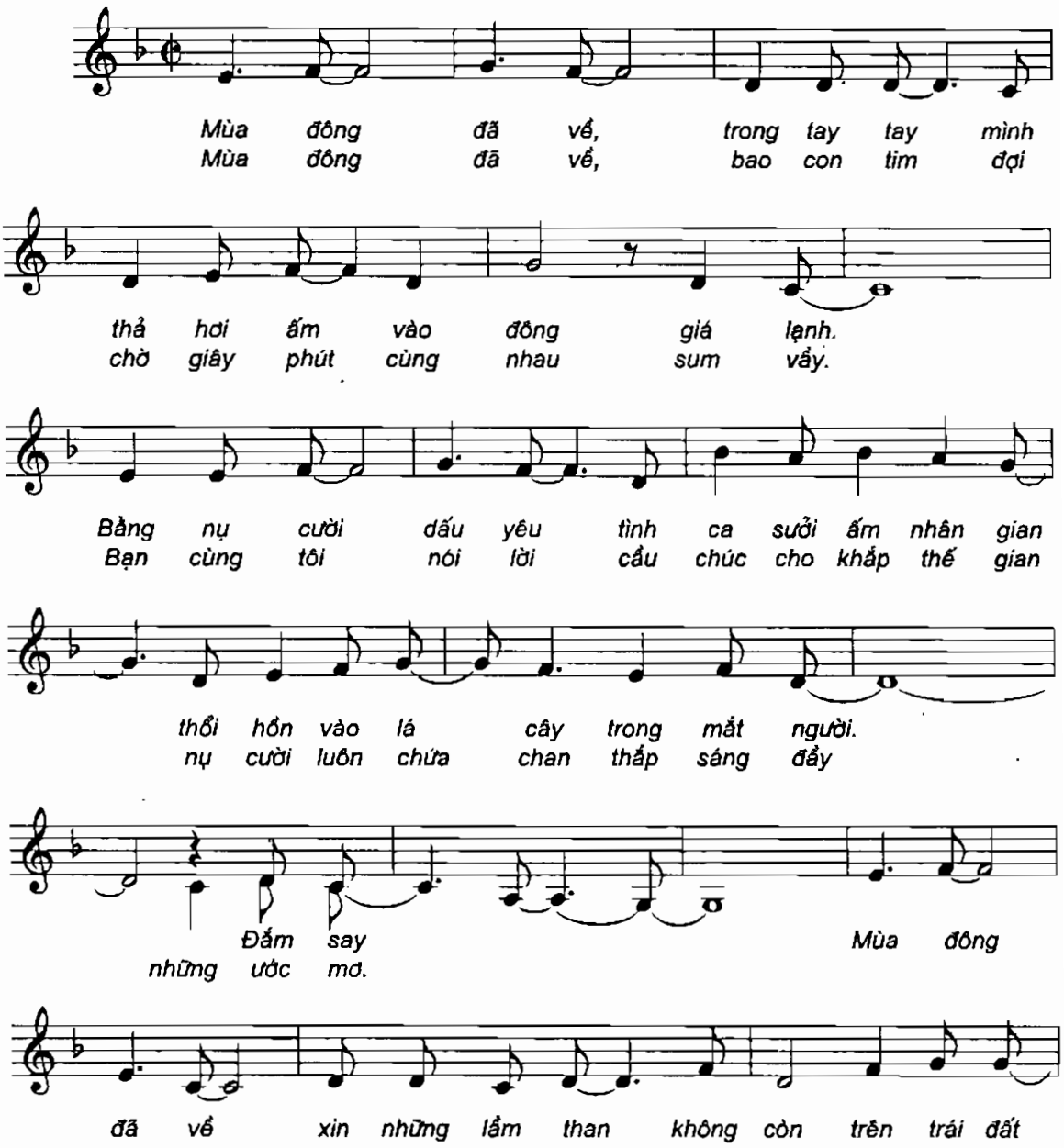

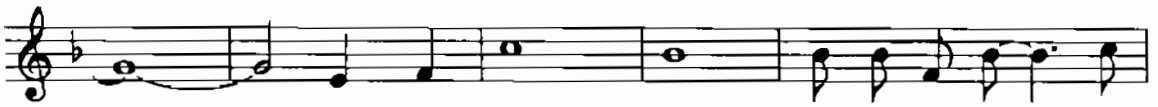

Mùa đông hãy mang mang đi giùm ta những

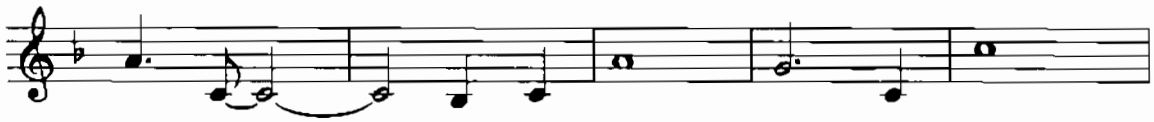

nỗi buồn Và cùng ước mơ. Mình sẽ

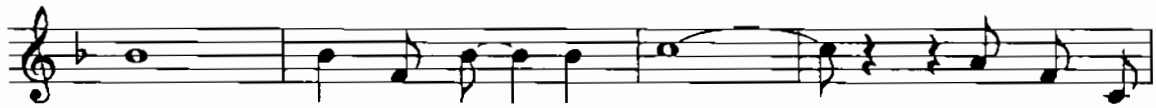

bay trong lời ca êm ái Đến bên cuộc

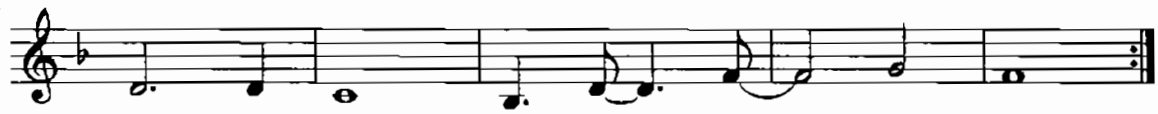

đời rất nhẹ Một mùa đông thoáng qua.

# GIẤC TÀN ĐÔNG

Nhạc và lời: TÔN THẤT LAN

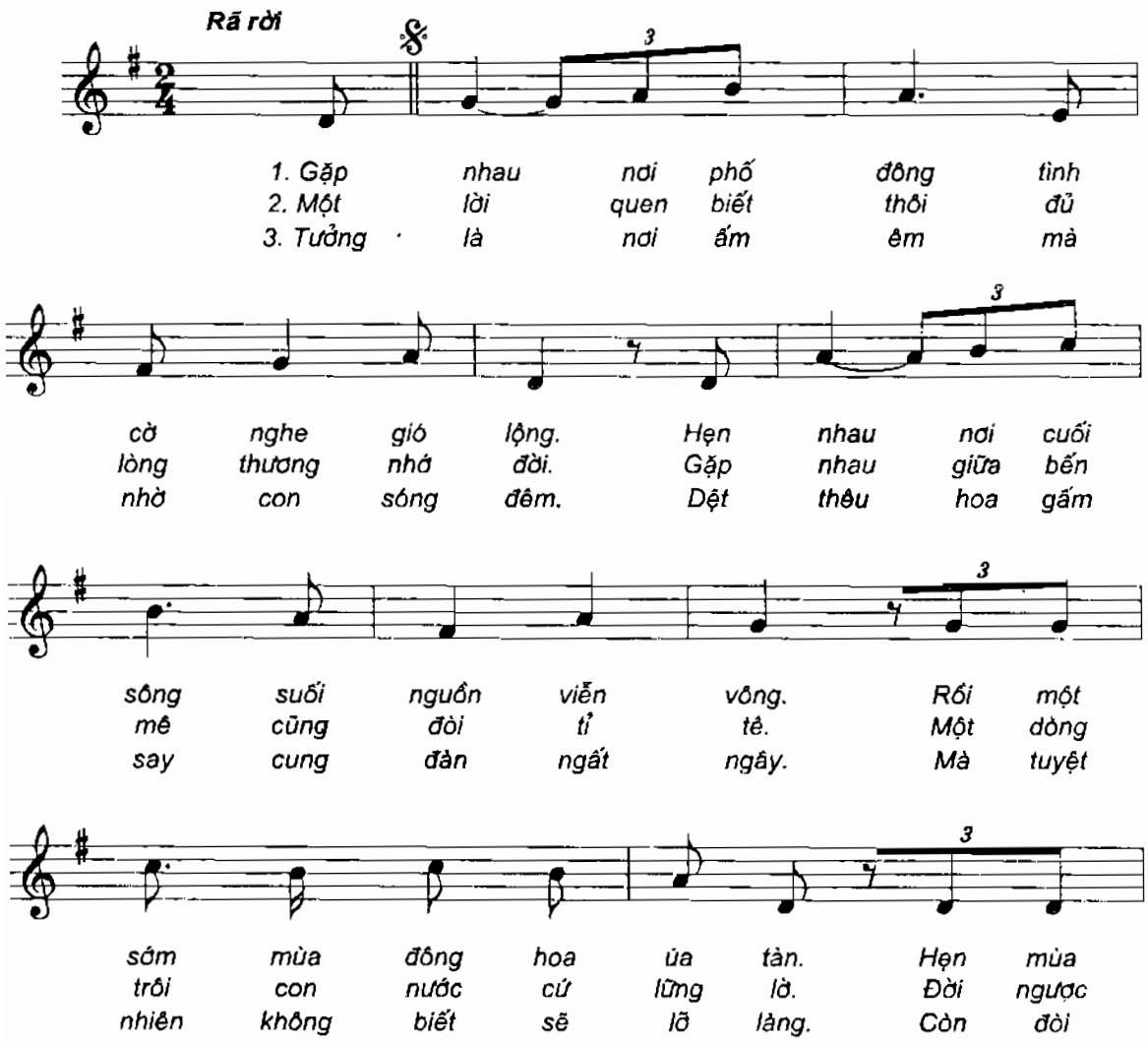

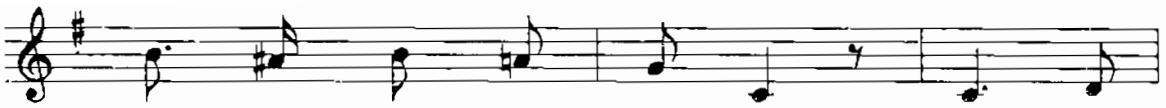

xuân cây lá rồi sẽ tràn. Đời như
xuôi theo dấu chân giang hồ. Đời vui
mãi ngàn sau giấc mơ vàng. Chỉ là

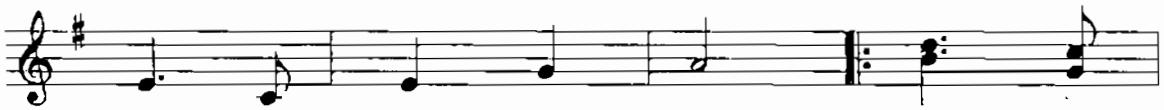

giấc mộng dài tan tác! Thôi em
chi cội nguồn đâu biết! Thôi xin
chút nợ nần gian díu. Nghe não

về! Tìm vui giữa phố phường Ta vẫn
chào! Thì xa đã xa rồi cứ quay
nề buồn vui bước đi về giữa muôn

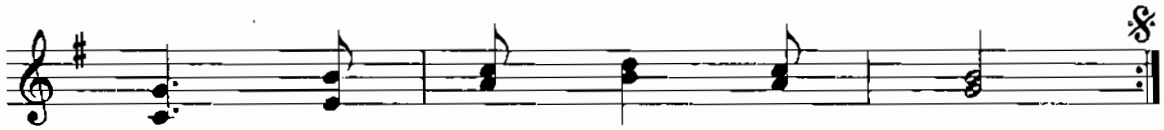

chờ ngơ ngác giấc vô thường!
về hạt cát vẫn vương đời!
trùng còn lưu luyến giấc nồng!

# MỘT MAI EM CÓ LÌA XA

Nhạc: TÔN THẤT LAN
Lời: Phỏng theo bài thơ SONG (bài ca) của
CHRISTINA ROSETTI

*Rất nhẹ*

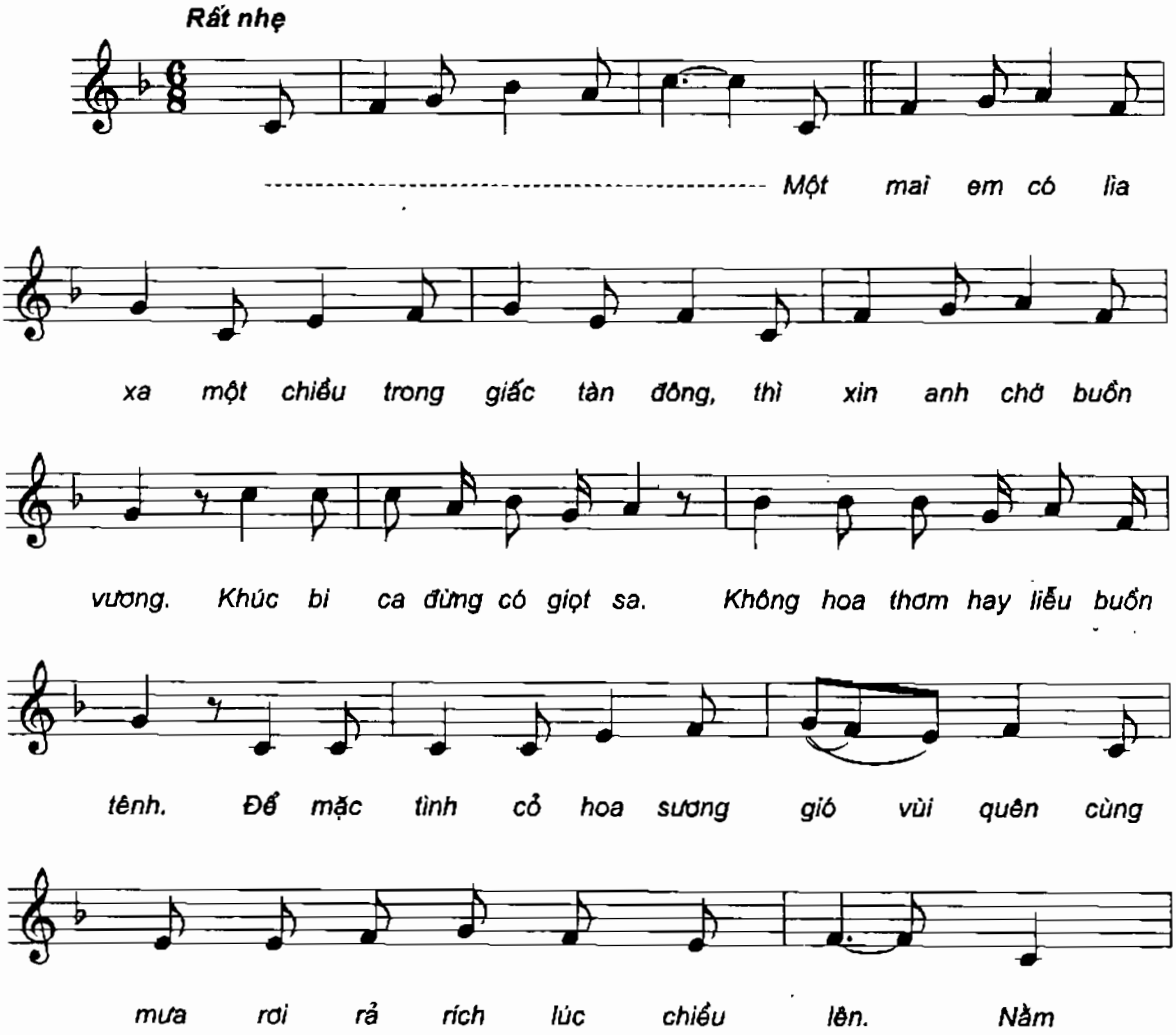

đây thôi không nghe giấc trưa hay bình minh hoàng
đây không yêu thương, thôi cưu mang hết nỗi buồn

hôn mê. Nằm đây thôi không nghe chim reo hay gió mang tin
vu vơ. Rồi đây thôi say mơ, nuối tiếc cho niềm vui đã nhạt

về. Dù buồn hay vui cũng qua một kiếp sống. Một
nhòa. Kỷ niệm còn đó hay đã vụt xa xôi. Một

kiếp vui buồn thế thôi cũng đành. Rồi...
giấc mơ đời cũng đã qua...

1.

2.

rall...

...rồi. Một mai em có lìa xa.

# CÀ PHÊ MỘT MÌNH

Nhạc và lời: NGỌC LỄ

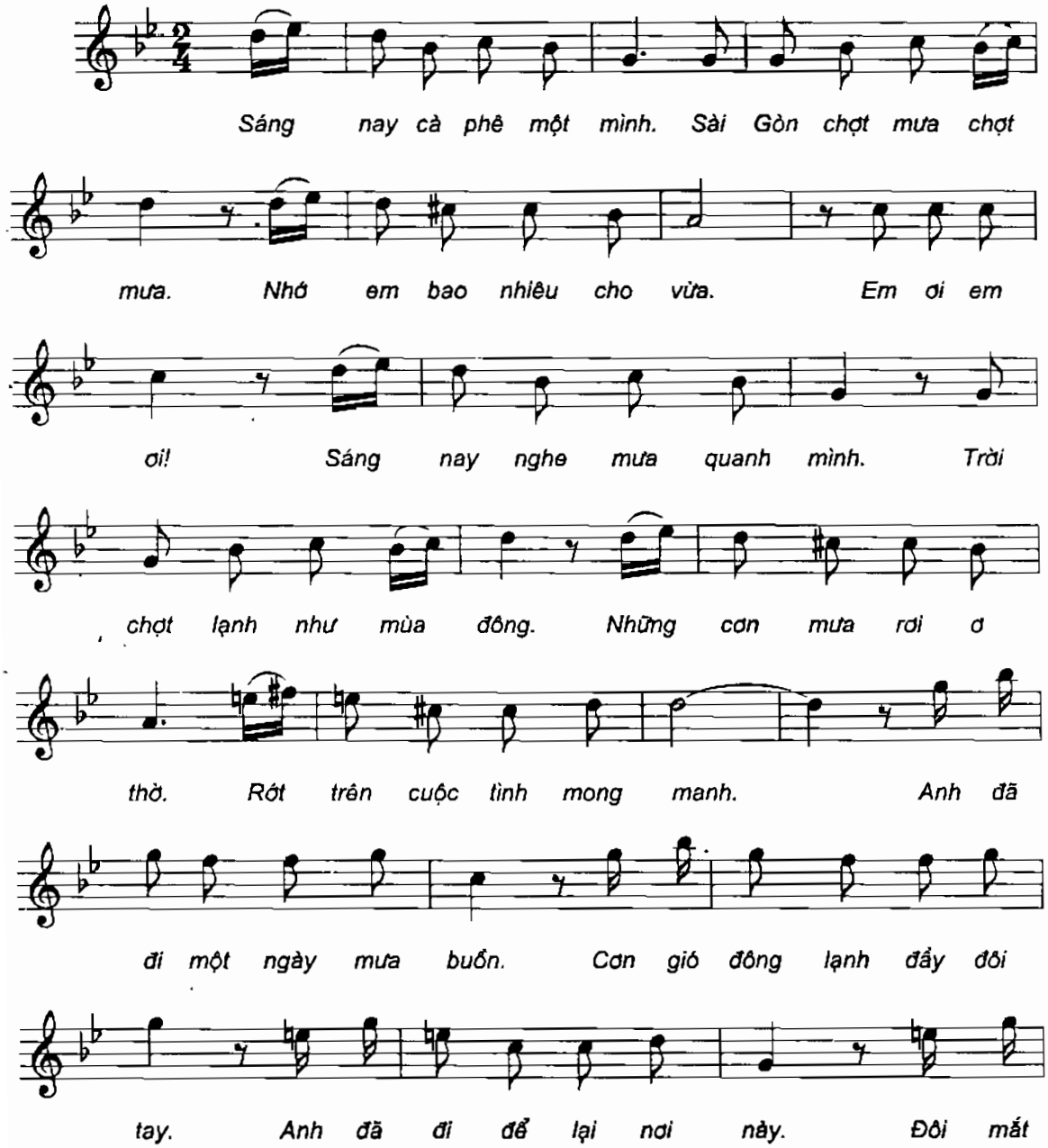

nâu ngồi buồn xa xăm. Như cánh chim lao về phương

nào. Theo bước chân một ngày mưa bay. Anh đã

đi để lại nơi này. Cơn gió đông còn buồn mênh

mang. Sáng nay mây thấp trên đầu. Từng

giọt cà phê ngọt đắng. Biết em nơi đâu bây

giờ. Em ơi em ơi! Sáng nay ngồi khóc một

mình. Từng giọt sầu rơi lặng lẽ. Biết

ta xa nhau thật rồi. Ơ ơ hờ

Ơ ơ hơ Ơ ơ hờ.

# HÀ NỘI MÙA ĐÔNG

Nhạc và lời: HOÀNG LƯƠNG

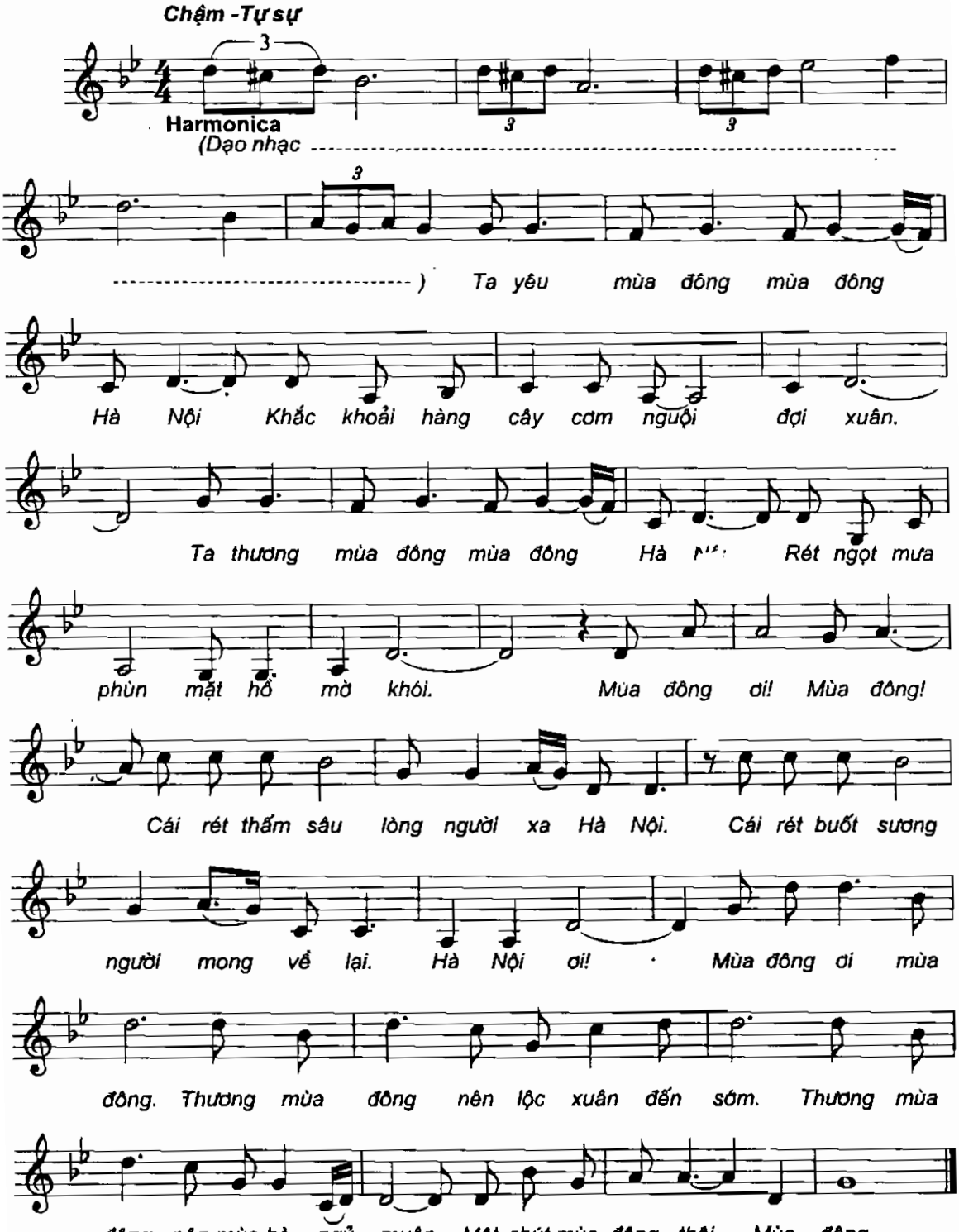

# HOA THẠCH THẢO

Nhạc và lời: LÊ MÂY

***Nhẹ nhàng - Đằm thắm***

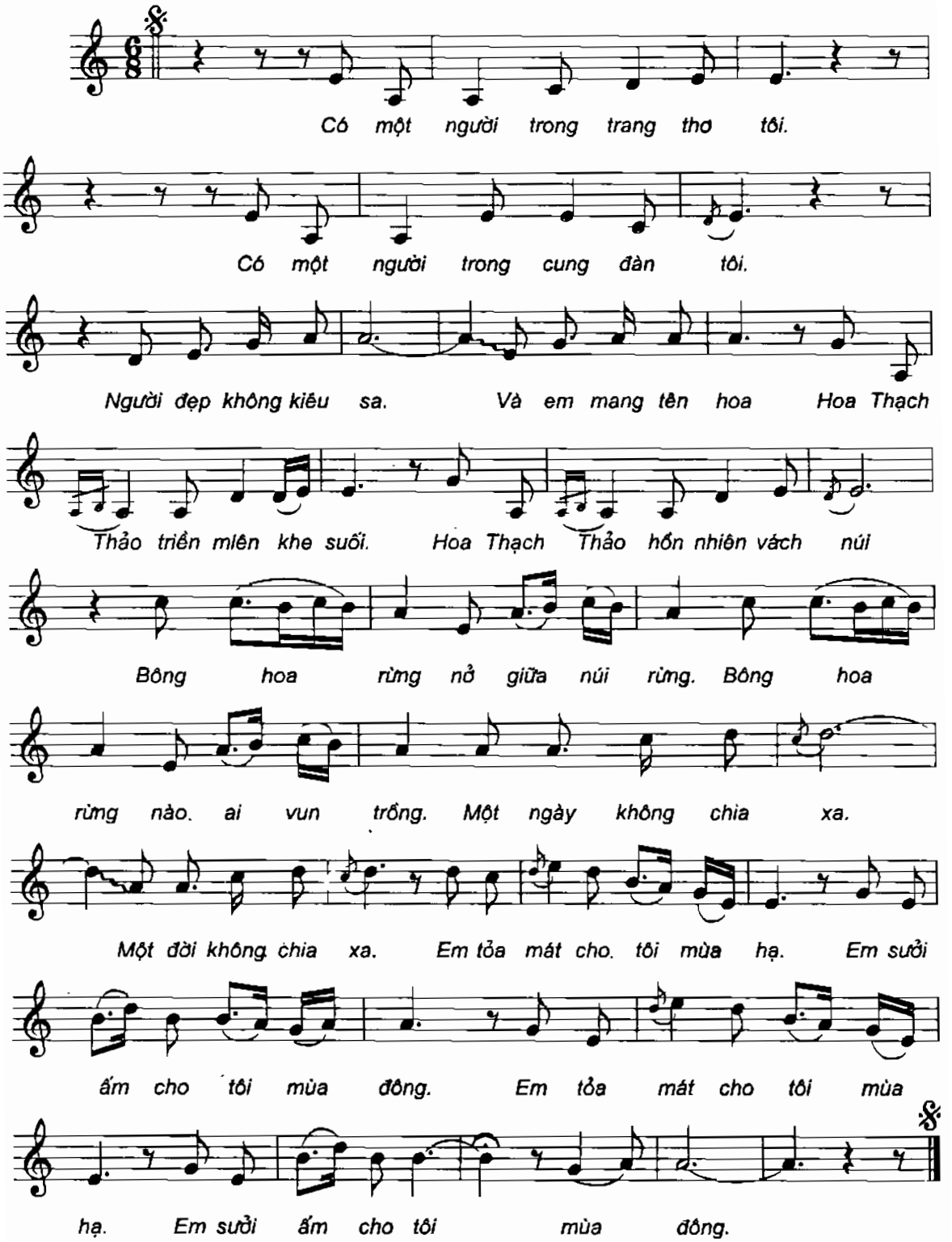

# HÀ NỘI CHIỀU MÂY

Nhạc: CHU MINH
Lời: Thơ THẢO VI

*Romance - Đầy tình đời - Rubato*

Hà Nội một chiều mây ấy, sót lại một chút

mùa đông. Gót nhỏ lang thang trên phố,

bâng khuâng gió bụi đầy trời. Hà Nội một...

...bụi đầy trời. Hà Nội ơi một

chiều chiều mây, sao không có em? Sao

không có em để em khoác áo nàng

Bân Hà Nội một chiều mây ấy,

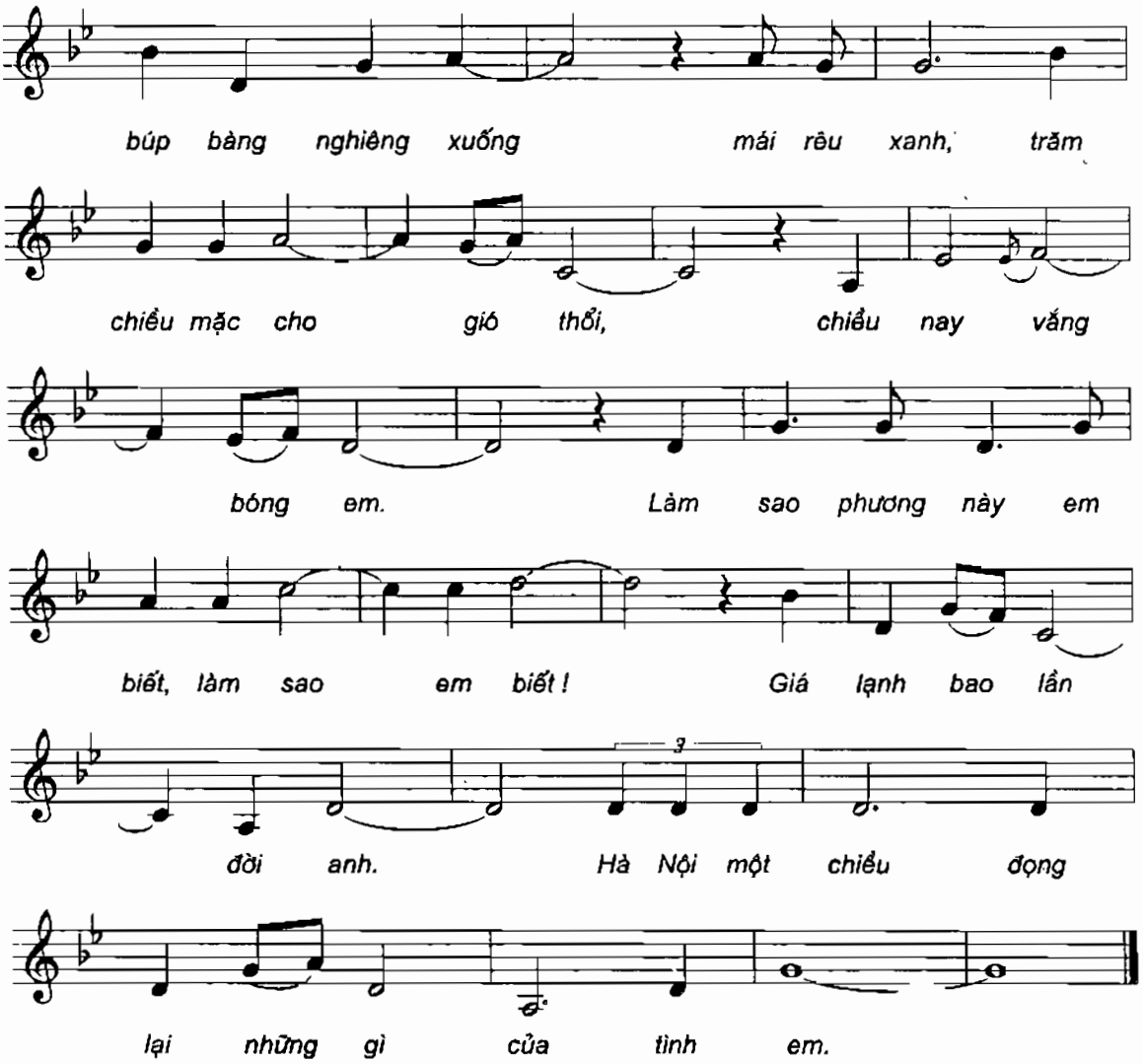
búp bàng nghiêng xuống mái rêu xanh, trăm
chiều mặc cho gió thổi, chiều nay vắng
bóng em. Làm sao phương này em
biết, làm sao em biết ! Giá lạnh bao lần
đời anh. Hà Nội một chiều đọng
lại những gì của tình em.

# XA RỒI MÙA ĐÔNG

Nhạc và lời: NGUYỄN NAM

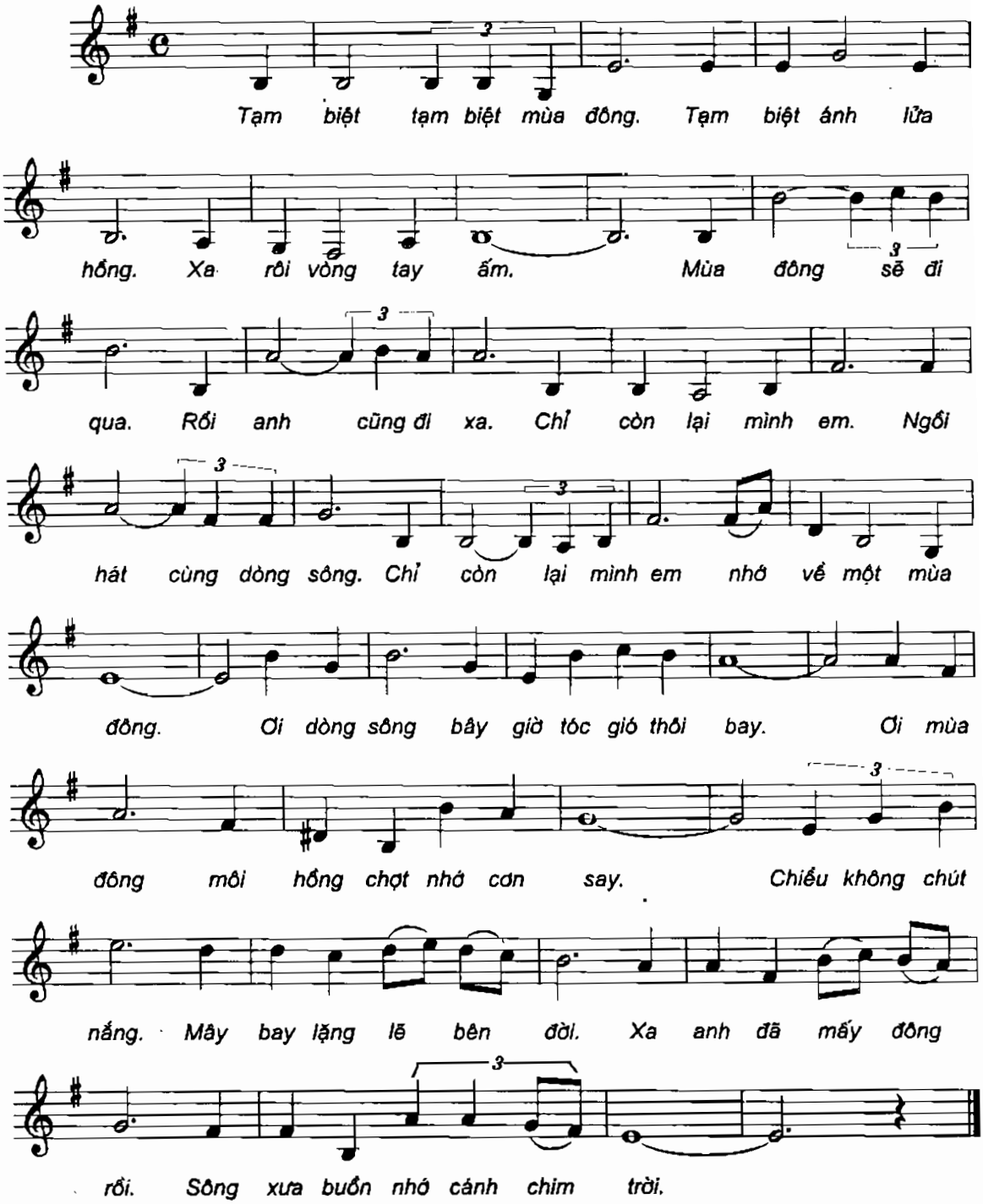

# LẶNG THẦM

Nhạc và lời: ĐÌNH NGHĨ

*Nồng nàn -Tình say* ♩= 62

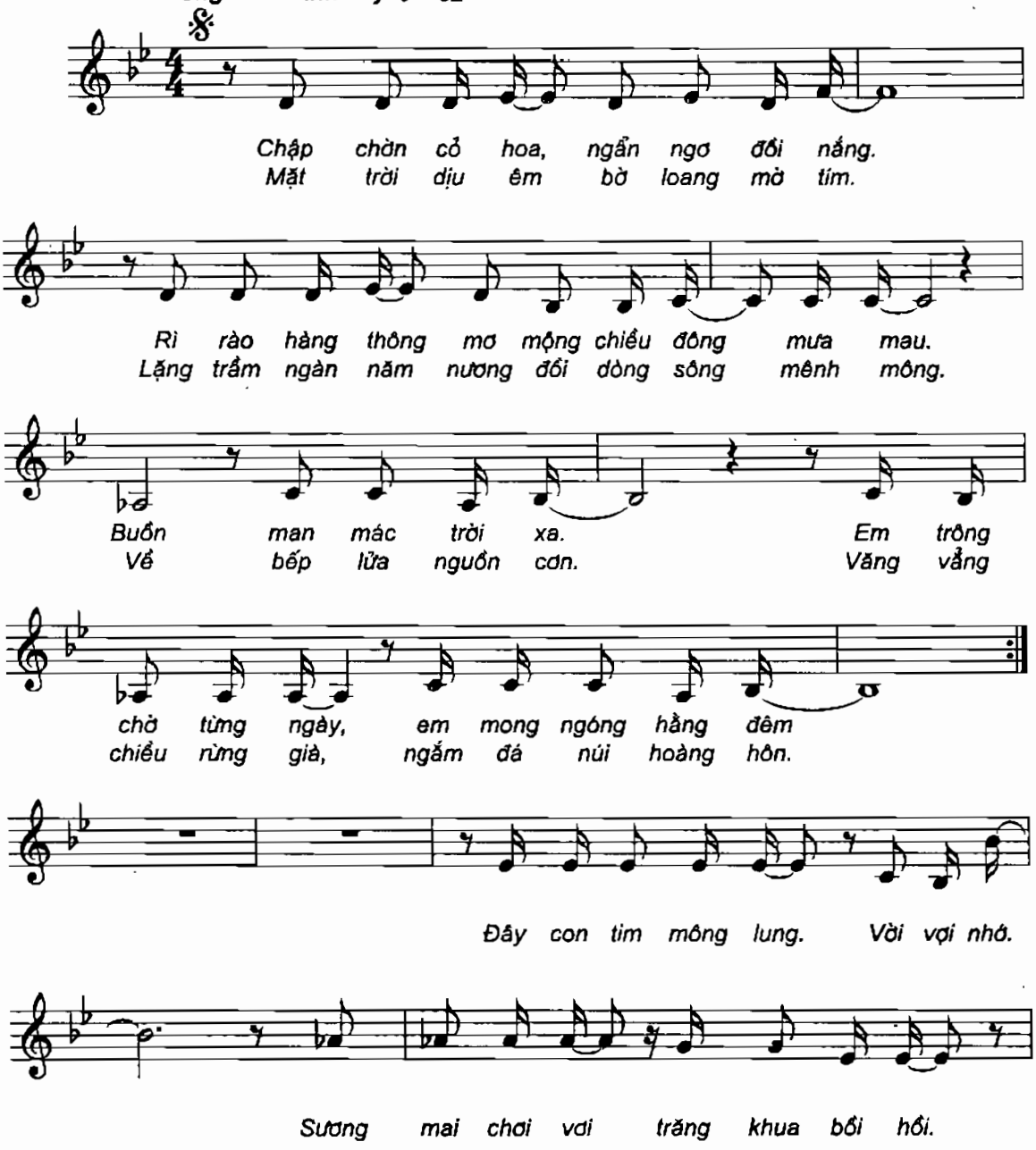

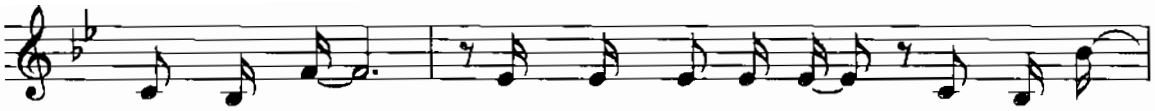

Thầm lặng mơ. Đêm phong ba mưa giông. Cuồn cuộn sóng.

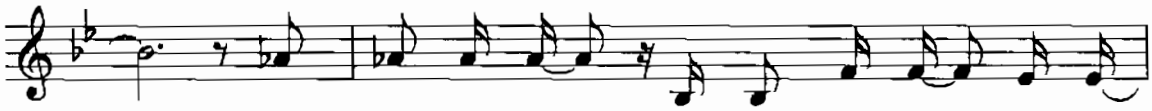

Xuôi theo con sông lần lữa băng qua ngàn trùng.

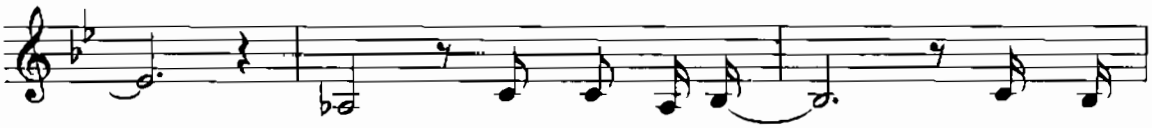

Buồn man mác trời xa. Em trông

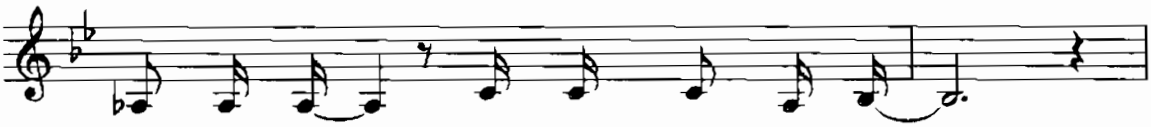

chờ từng ngày, em mong ngóng hằng đêm

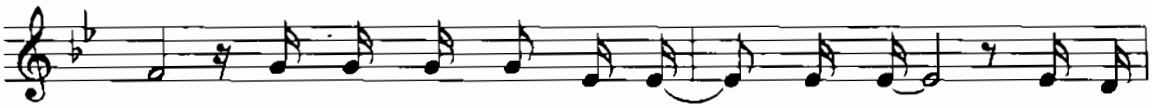

khóc. Ư hử nước mắt đại ngàn, đại ngàn A ru

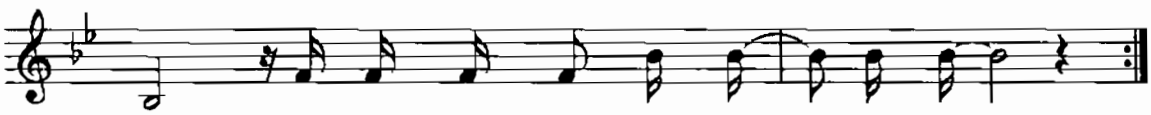

hời diệu vợi khoảng trời Thương anh yêu anh

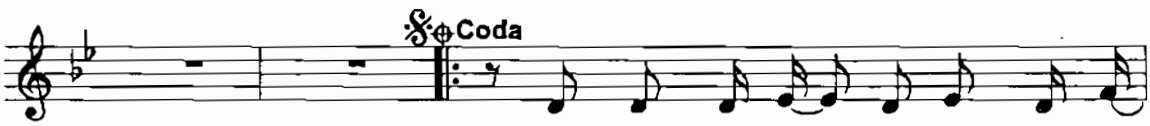


Mật ngọt rượu cay, kề môi bùng cháy.

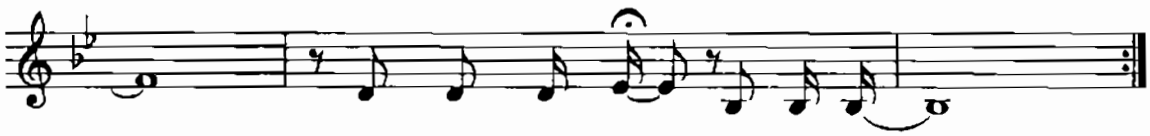

Hương nguyên đêm trắng. Gọi tình đầy.

# ÁO MÙA ĐÔNG

Nhạc và lời: ĐỖ NHUẬN

*Thong thả - Dịu dàng* ♩= 80

Gió bấc tới đây xào xạc rung cây lá lá
Đứng gác đêm qua nhìn về muôn phương khuất khuất

bay. Một mùa đông bao người đan áo. Gió hút theo
xa. Từng người quân ơn người đan áo. Tấm áo xông

mây người nào đem manh áo tới đây cho người lính đêm đông
pha mùa lạnh che thân chiến sĩ ta. đây là áo nơi quê

này. Này người ơi tôi nhớ thấy nhiều người mẹ tôi trong
nhà. Này người ơi có thấy phút nào từng bạn tôi anh

nắng quái chiều ngồi miền quê đan áo.
dũng máu trào màu cờ loang trên áo.

Này người ơi tôi nhớ thấy nhiều người mẹ mong con
Này người ơi có thấy phút nào từng đoàn quân khâu

Rall.

ngóng những chiều chờ cầm áo đưa cho.
áo nhuốm đào thành cờ cuốn lên cao.

# CHIỀU ĐÔNG THÀNH PHỐ VẮNG

Nhạc: NGUYỄN ĐĂNG NƯỚC
Lời: Thơ LƯƠNG THIÊN THANH

*Day dứt - Khát vọng - Hơi chậm*

Lạnh buốt là nỗi nhớ em gửi vào chiều

đông, hoang vắng là thành phố, chia

tay anh không về Khó

để tìm thấy nhau giữa cuộc đời biến động Dễ

để đánh mất nhau sao lòng không mở rộng.

**Da diết - Nhanh hơn**

Tình yêu có từ đâu mà
Gió bấc thổi từ đâu để

lắt lay nỗi nhớ hạnh phúc có từ đâu mà
trái tim buốt giá. Giữa...

mỏng manh đến thế. Gió...

2.

..chân trời góc bể, tìm anh giữa bể

rall... mf

dâu (Lạnh)... ...dâu. Hoang

vắng là thành phố một

To dần f

chiều đông buốt giá

hỡi anh yêu.

# RU CON MÙA ĐÔNG

*(...Nào ngủ đi con!*
*Mùa đông đang tới ngoài hiên*
*Nào ngủ đi con!*
*Mùa đông trên cánh bầy chim*
*...Ngủ đi nhé con ơi*
*Nghe mẹ ru, lời ru mùa đông...)*

Nhạc và lời: ĐẶNG HỮU PHÚC

***Êm dịu - Sâu lắng***

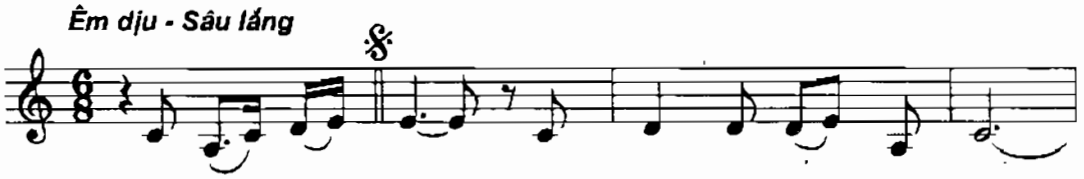

*Nào ngủ đi con, mùa đông đang tới ngoài hiên.*
*(Nào ngủ đi) con vầng trăng lên sáng vành nôi.*

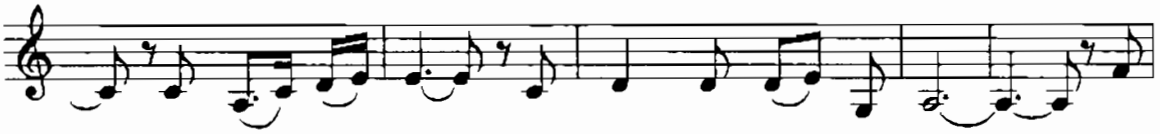

*Nào ngủ đi con, mùa đông trên cánh bầy chim. Bình*
*Nào ngủ đi con, vầng trăng thơm ngát làn môi.*

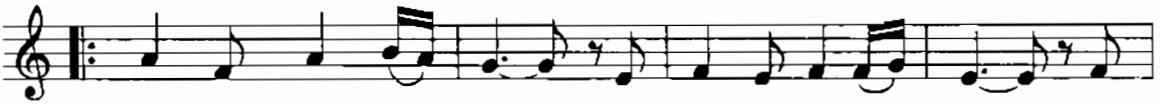

*yên, bình yên giấc nồng, dịu êm dịu êm đóa hồng. Đòng*

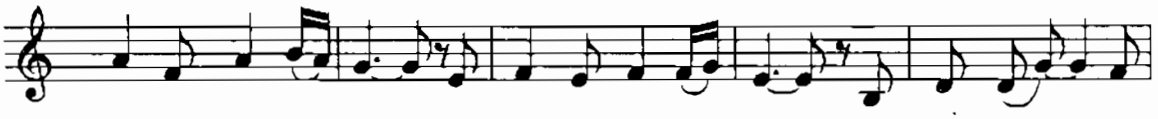

*đưa đòng đưa, lá vườn. Ngày mai, ngày mai, nắng vàng. Toả trong giấc mơ*
*Mỏ trang sách thơm*

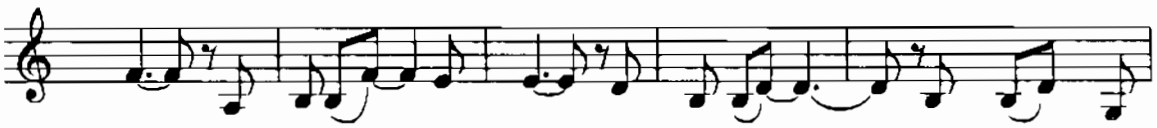

*xinh. Ngủ đi nhé con ngoan Nghe mẹ ru, Lời ru mùa*
*hương. Ngủ đi nhé con ngoan Nghe mẹ ru, Vầng trăng tình*

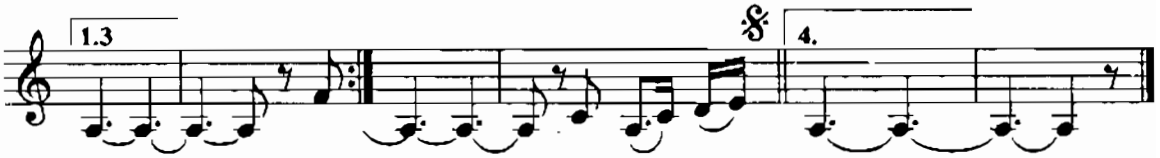


*đông. Bình.*
*thương. Nào ngủ đi*

# KIẾP THA HƯƠNG

Nhạc và lời: LAM PHƯƠNG

*Slow Rock*

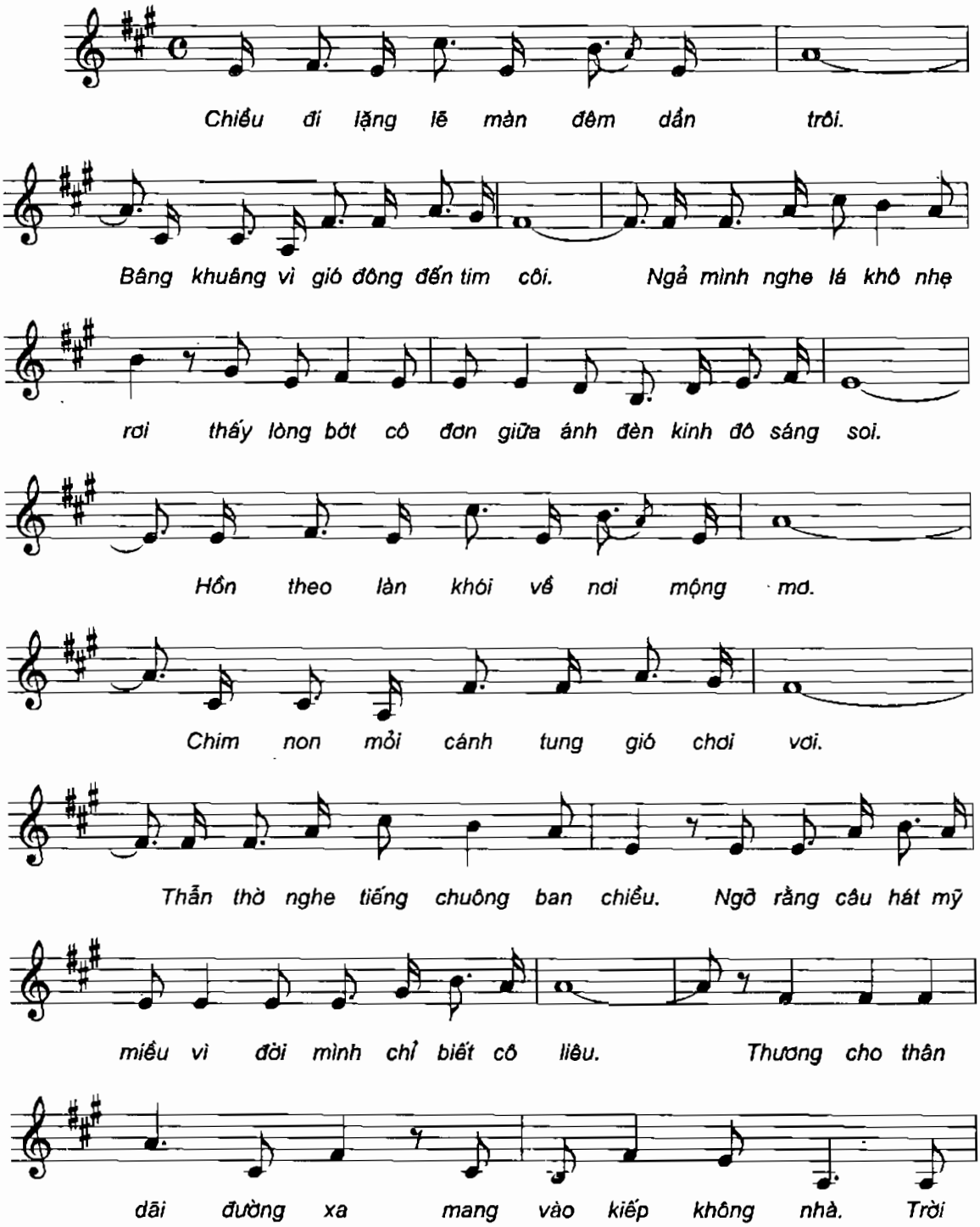

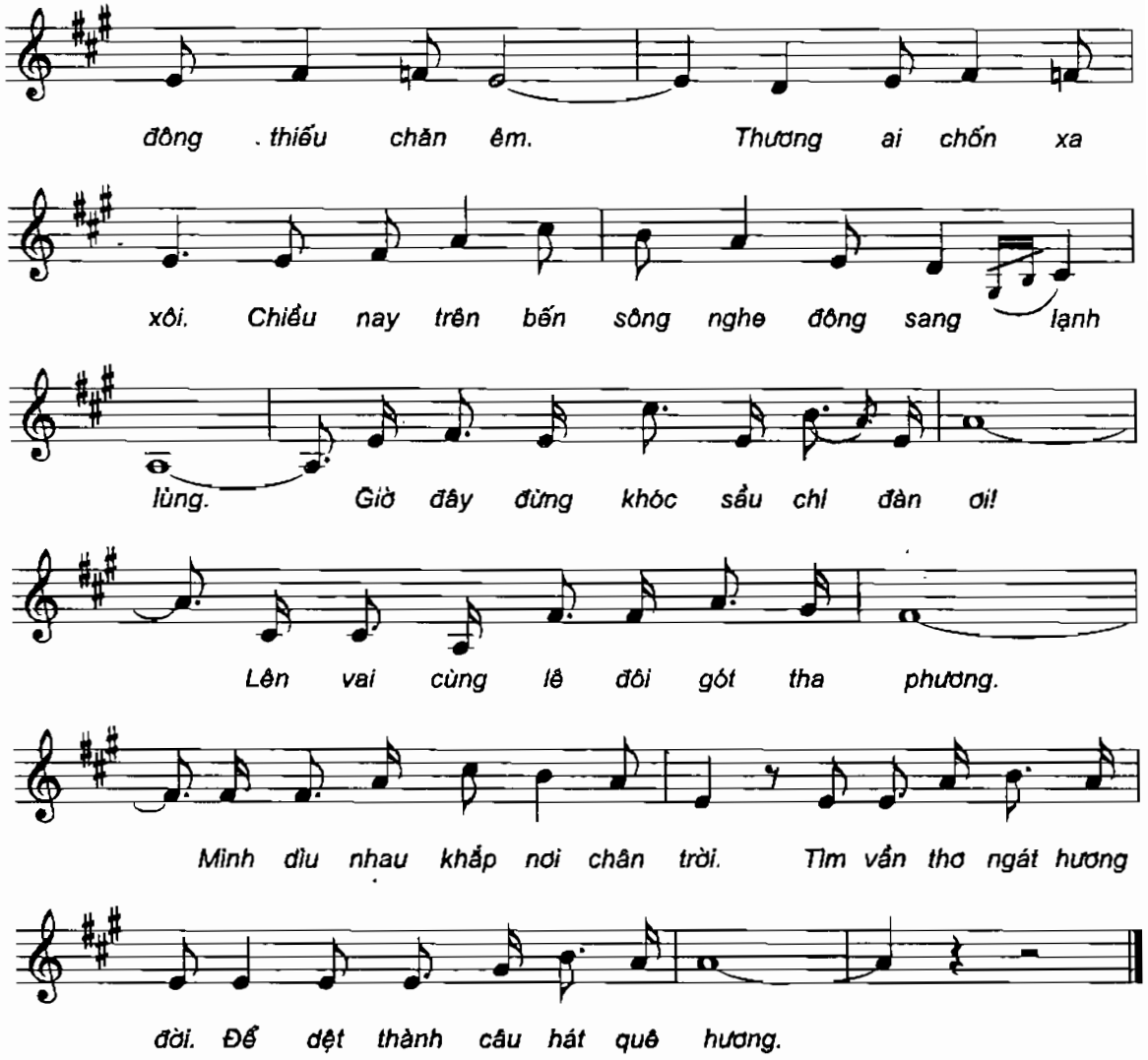
đông thiếu chăn êm. Thương ai chốn xa
xôi. Chiều nay trên bến sông nghe đông sang lạnh
lùng. Giờ đây đừng khóc sầu chi đàn ơi!
Lên vai cùng lê đôi gót tha phương.
Mình dìu nhau khắp nơi chân trời. Tìm vần thơ ngát hương
đời. Để dệt thành câu hát quê hương.

# CÔ GIÁO VÙNG CAO

Nhạc :TUẤN PHƯƠNG
Lời: TUẤN PHƯƠNG - VŨ NGỌC KỲ

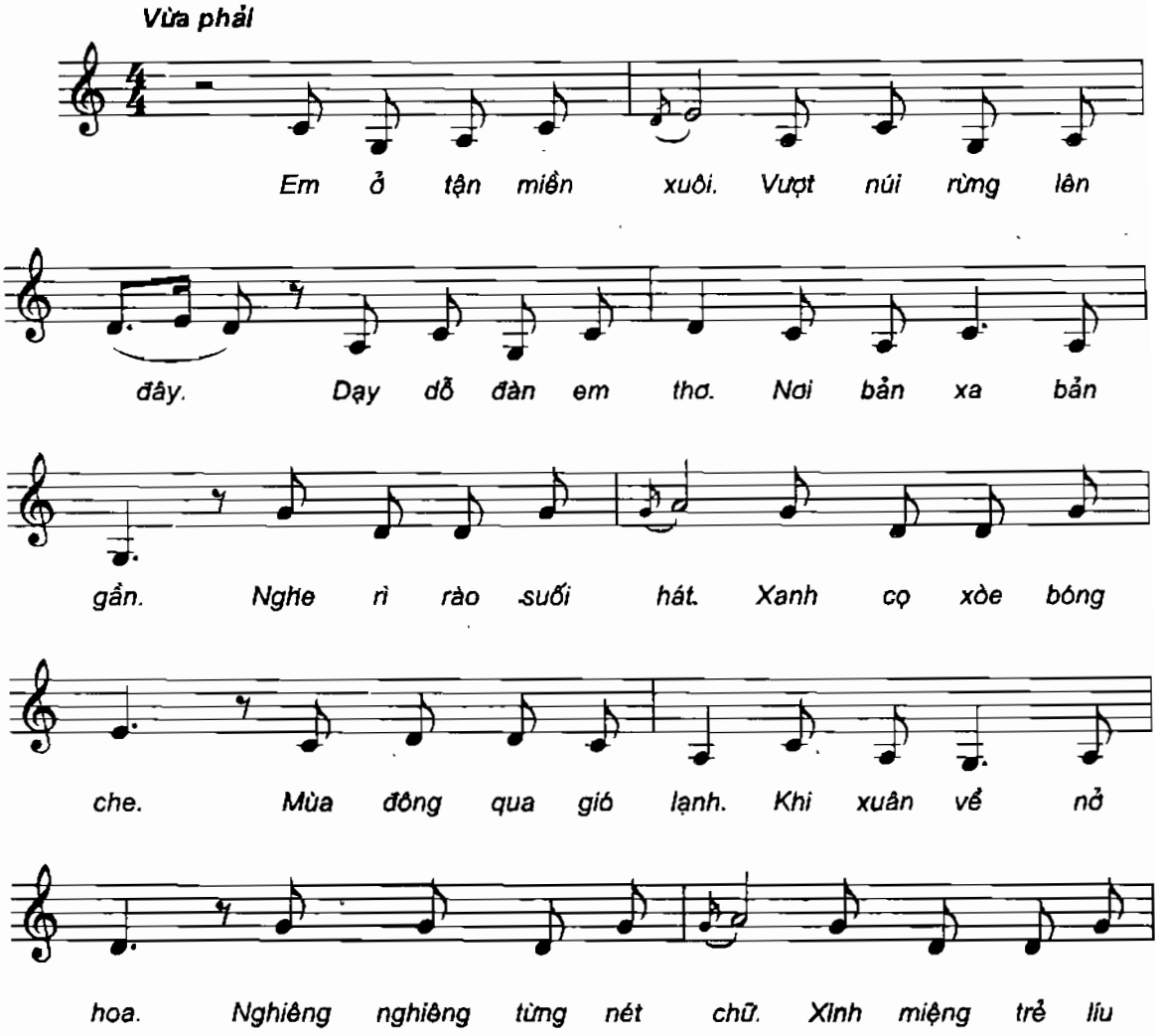

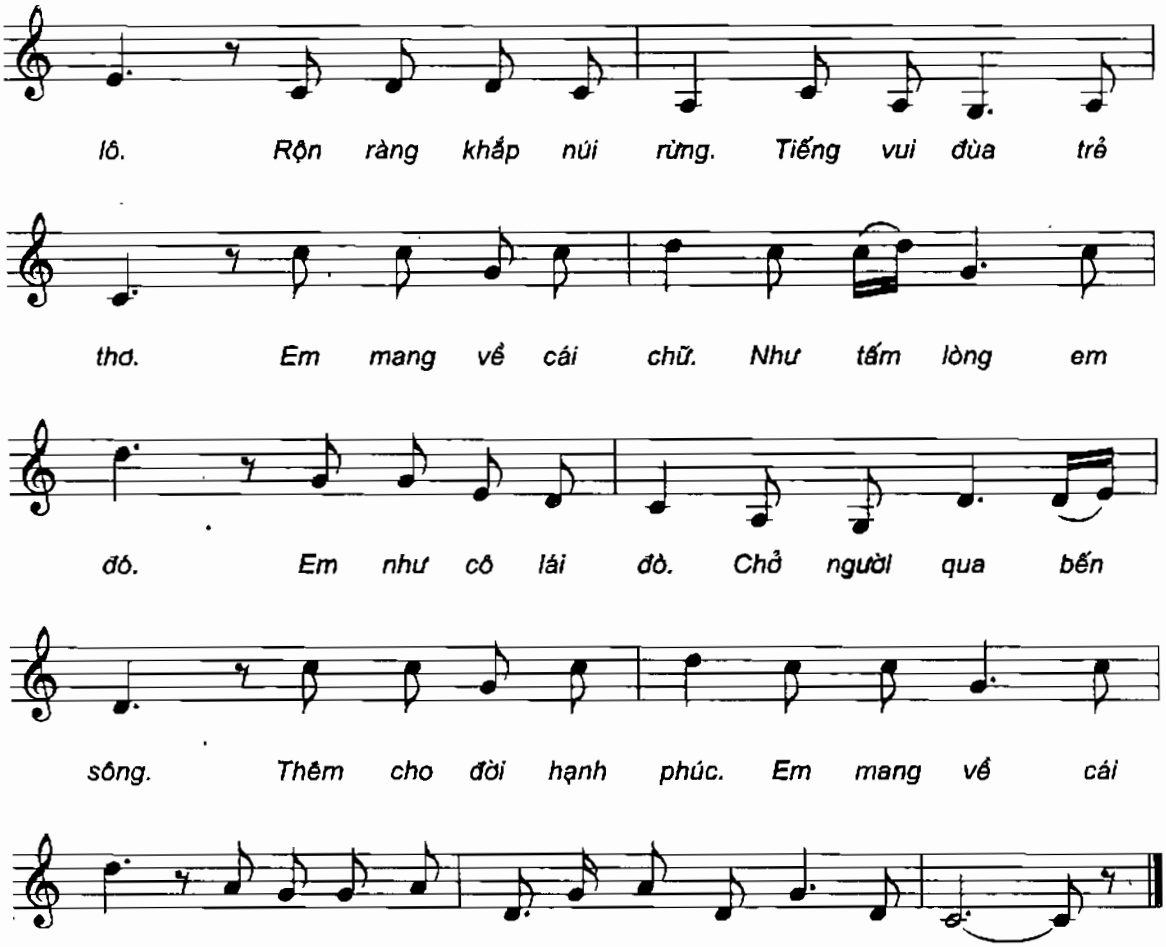
lô. Rộn ràng khắp núi rừng. Tiếng vui đùa trẻ
thơ. Em mang về cái chữ. Như tấm lòng em
đó. Em như cô lái đò. Chở người qua bến
sông. Thêm cho đời hạnh phúc. Em mang về cái
chữ. Có em đây tháng ngày. Cô giáo vùng cao đưa đò.

# ĐÔNG THA PHƯƠNG

Nhạc và lời: VIỆT PHƯƠNG

*Slow Rock*

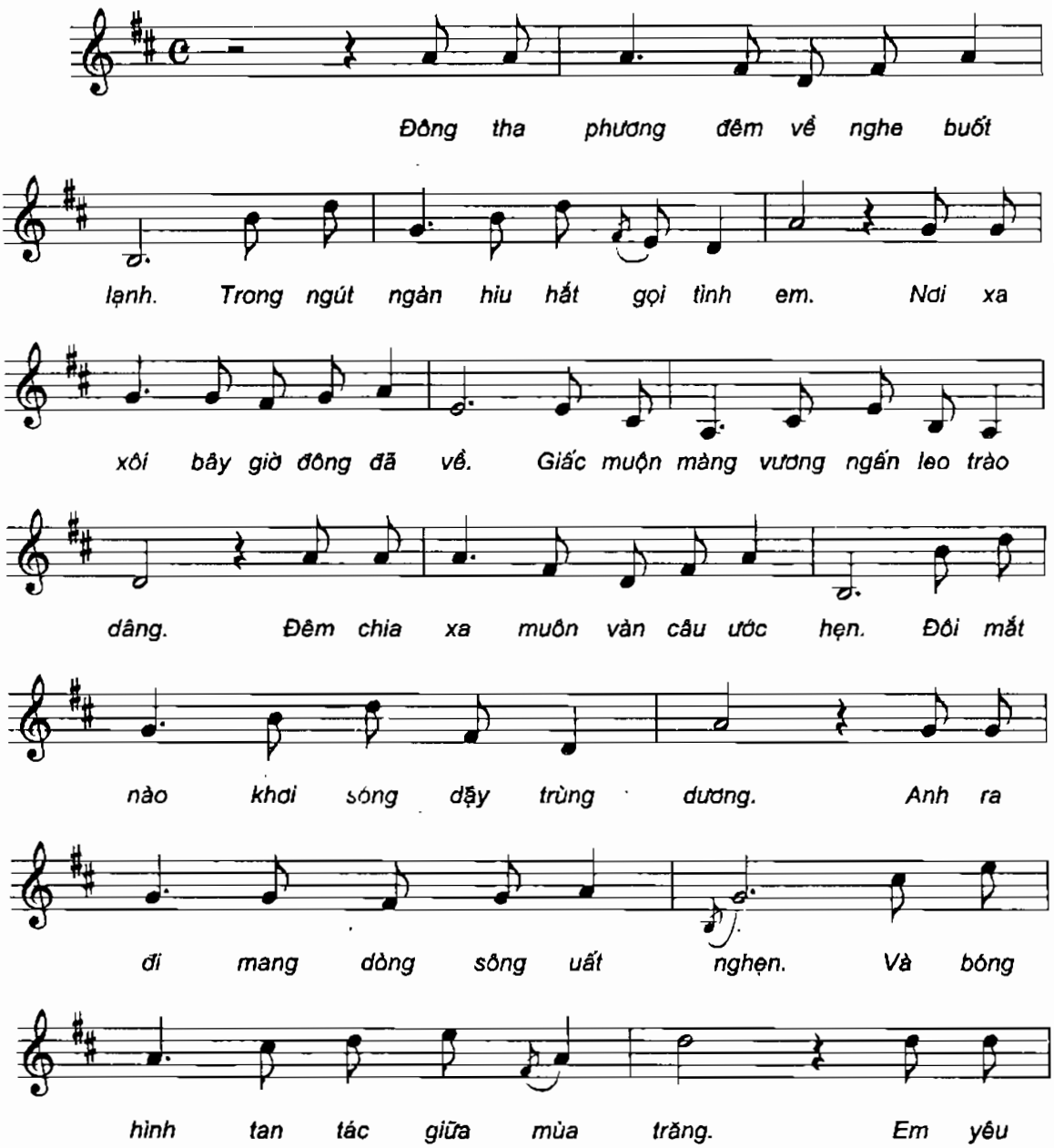

ơi tháng ngày qua hững hờ. Đem mây

vương phủ kín ngập lối về. Đêm bơ

vơ nghe từng đêm réo gọi. Đêm gió

ngàn khơi biển nhớ hoài mong. Em yêu

ơi một ngày ta sẽ về. Đem nắng

hồng sưởi ấm lại hàng cau. Đem trăng

xưa ru nhịp hò giã gạo. Vang tiếng

cười trên mắt Mẹ ngày xưa.

# KHÚC TỰ TÌNH MÙA ĐÔNG

Nhạc và lời: VIỆT PHƯƠNG

**Bolero - Tempo: 80**

Đại dương mênh mông cách trở, nhưng

lòng ta vẫn bên nhau. Đại dương mênh mông cách trở, tình

ta vẫn một mầu. Ngày xưa trong đêm giao mùa, ta

ngồi sưởi ấm bên nhau. Ngày xưa trong đêm giao mùa, trao

lời âu yếm ban đầu. Bây giờ vạn nẻo chia

xa, lối về tuyết phủ đơm hoa, nghe lòng mình tan tác

buồn, như trời tuyết phủ chiều đông. Đại

dương mênh mông cách trở, nhưng lòng ta vẫn bên nhau. Đại

dương mênh mông cách trở, tình ta vẫn một mầu.

# CAO NGUYÊN MÙA ĐÔNG

Nhạc và lời: LÊ QUANG

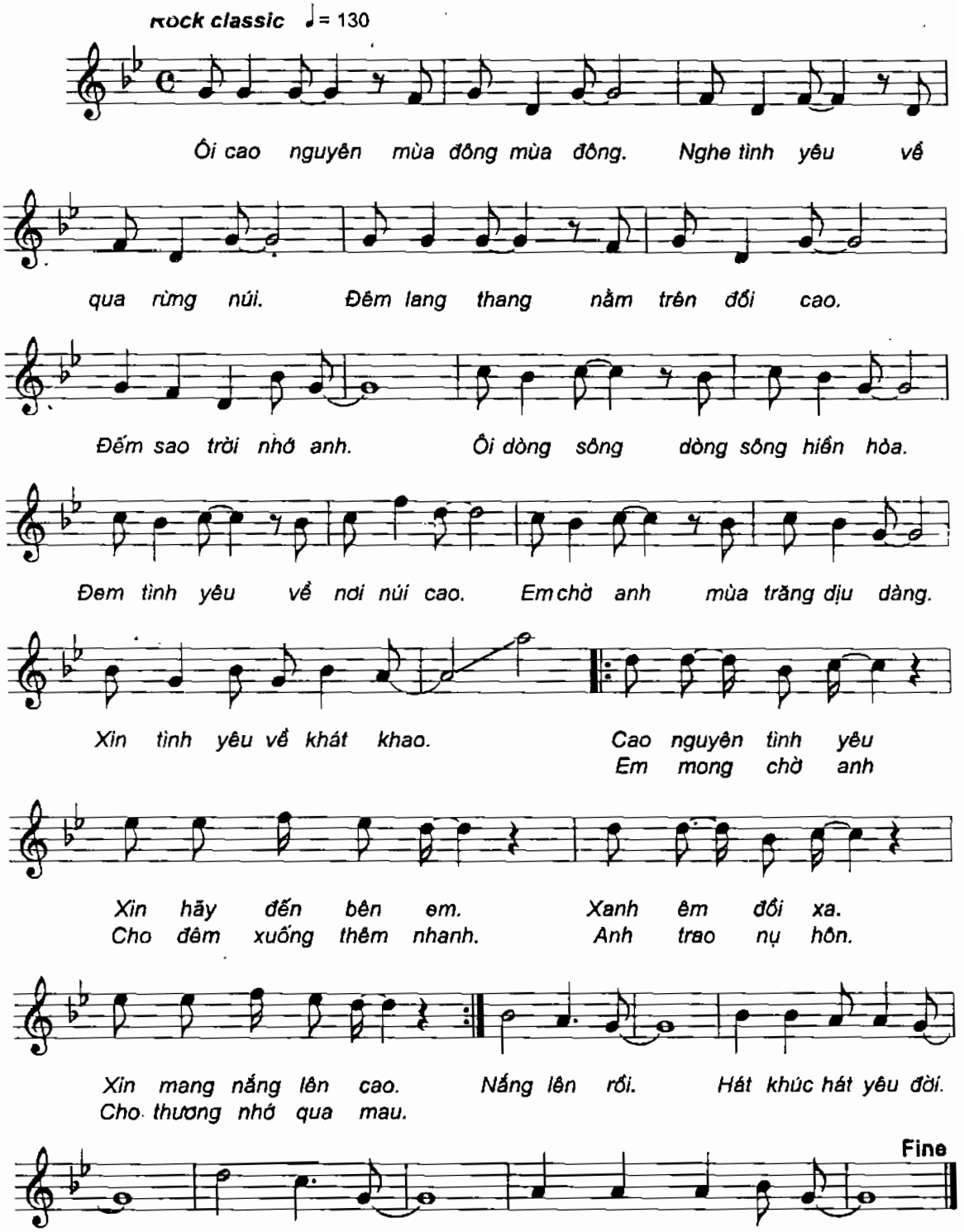

# CHÚT NẮNG MÙA ĐÔNG

Nhạc và lời: LÊ QUANG

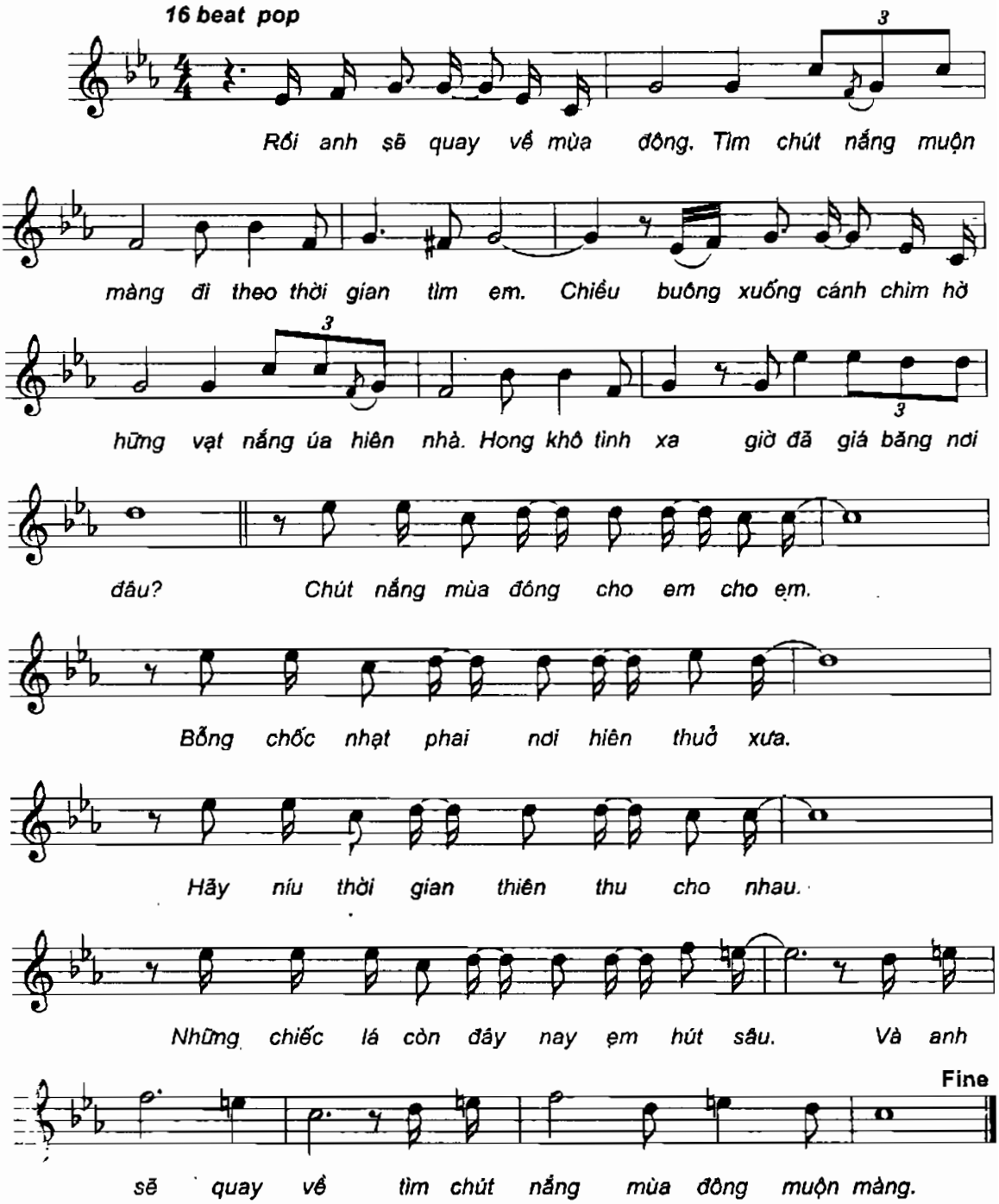

# VỀ CUỐI MÙA ĐÔNG

Nhạc và lời: LÊ QUANG

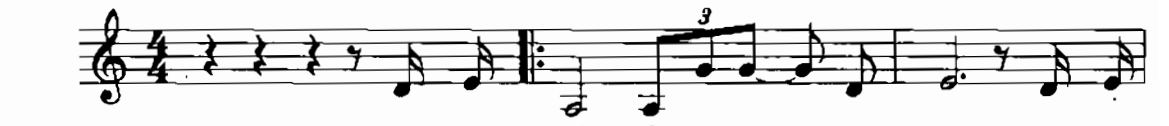

Anh sẽ về về phía cuối mùa đông tìm cơn
Anh sẽ về về đốt lá mùa đông nhìn làn

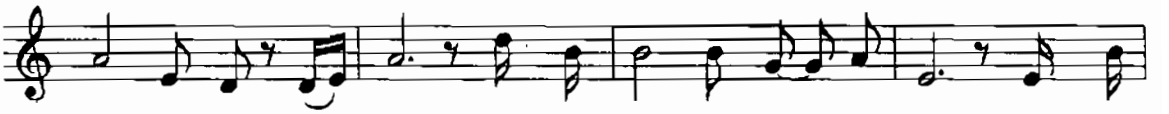

gió rơi vào chiều vắng, chiếc khăn tay ai còn giữ lại, để đêm
khói tìm hình bóng cũ, nước mắt rơi xóa mờ kỷ niệm ngồi bên...

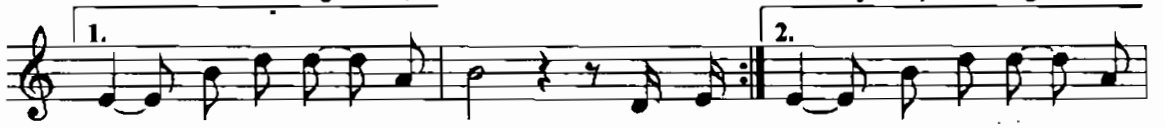

về ôm ấp mối tình thơm em hãy...
...thêm ôm gió nhớ tình

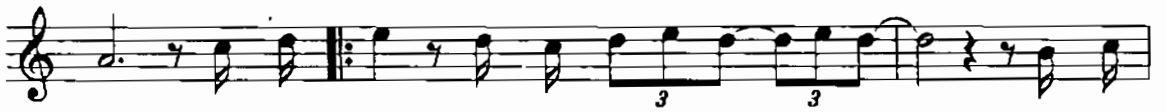

buồn. Về đâu em khi vòng tay đã xa đã xa, về đâu
Về đâu em anh từng đêm nhớ em nhớ em, về đây

em khi dòng sông thôi mùa nước lớn, tìm cho
em đem tình yêu qua mùa giông bão, ngồi bên

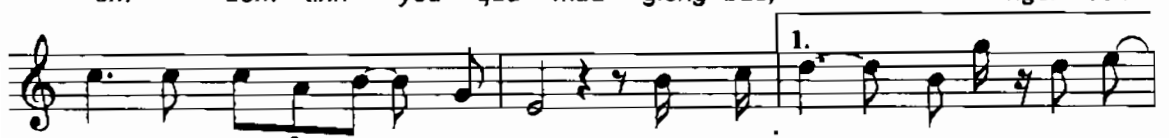

nhau chút gió mùa đông thổi lạnh tìm cho nhau chút lửa ấm tình yêu
nhau hát khúc tình ca đã muộn nhìn sao...

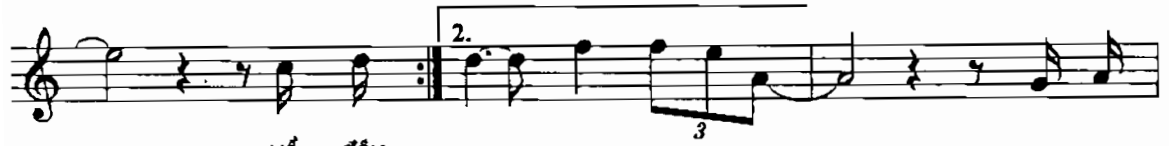

về đây...
...rơi trên lối ta về anh sẽ

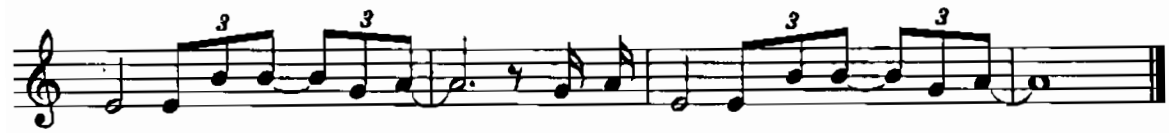

về về phía cuối mùa đông anh sẽ tìm tìm phía cuối mùa đông.

# VÒNG TAY YÊU THƯƠNG

Nhạc và lời: LÊ QUANG

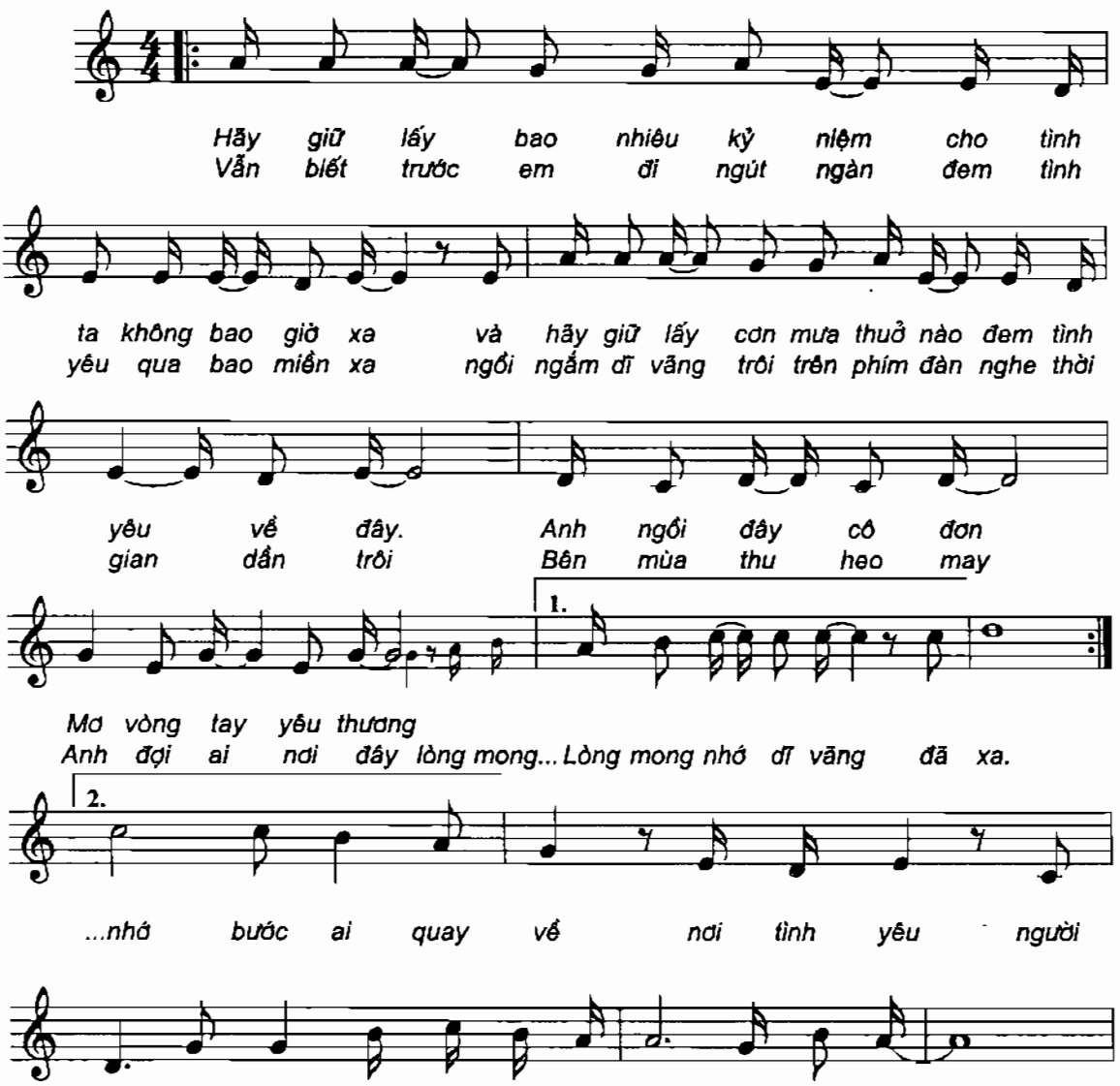

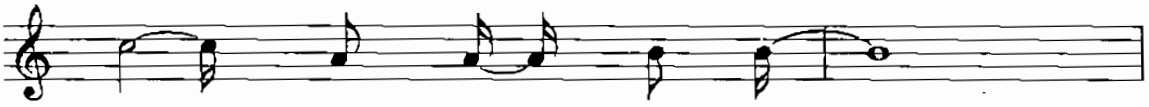

bóng người còn quanh đây.

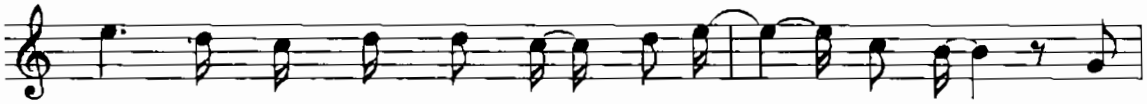

Khóc khi mùa đông không còn chút nắng bên thềm. Nhìn

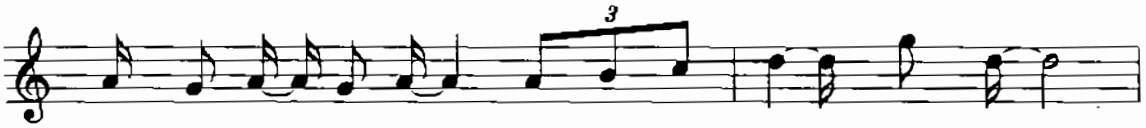

mưa nhẹ rơi vào đêm mình anh nơi đây nhớ em.

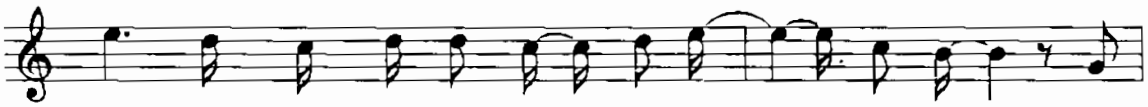

Vắng con đường xưa ai ngồi đốt lá bên đời. Lòng

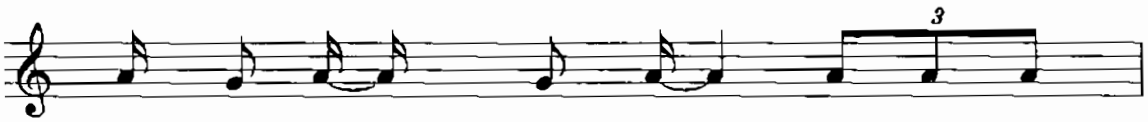

em chợt nghe quạnh hiu nhìn cuộc đời

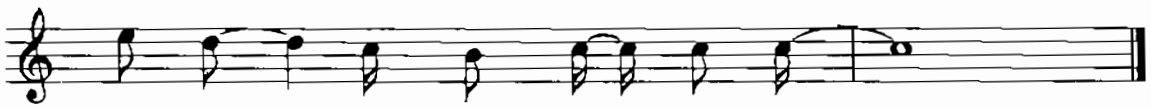

mãi trôi mơ vòng tay yêu thương.

# EM ƠI, HÀ NỘI PHỐ

Nhạc: PHÚ QUANG
Lời: Phỏng thơ PHAN VŨ

*Hơi chậm*

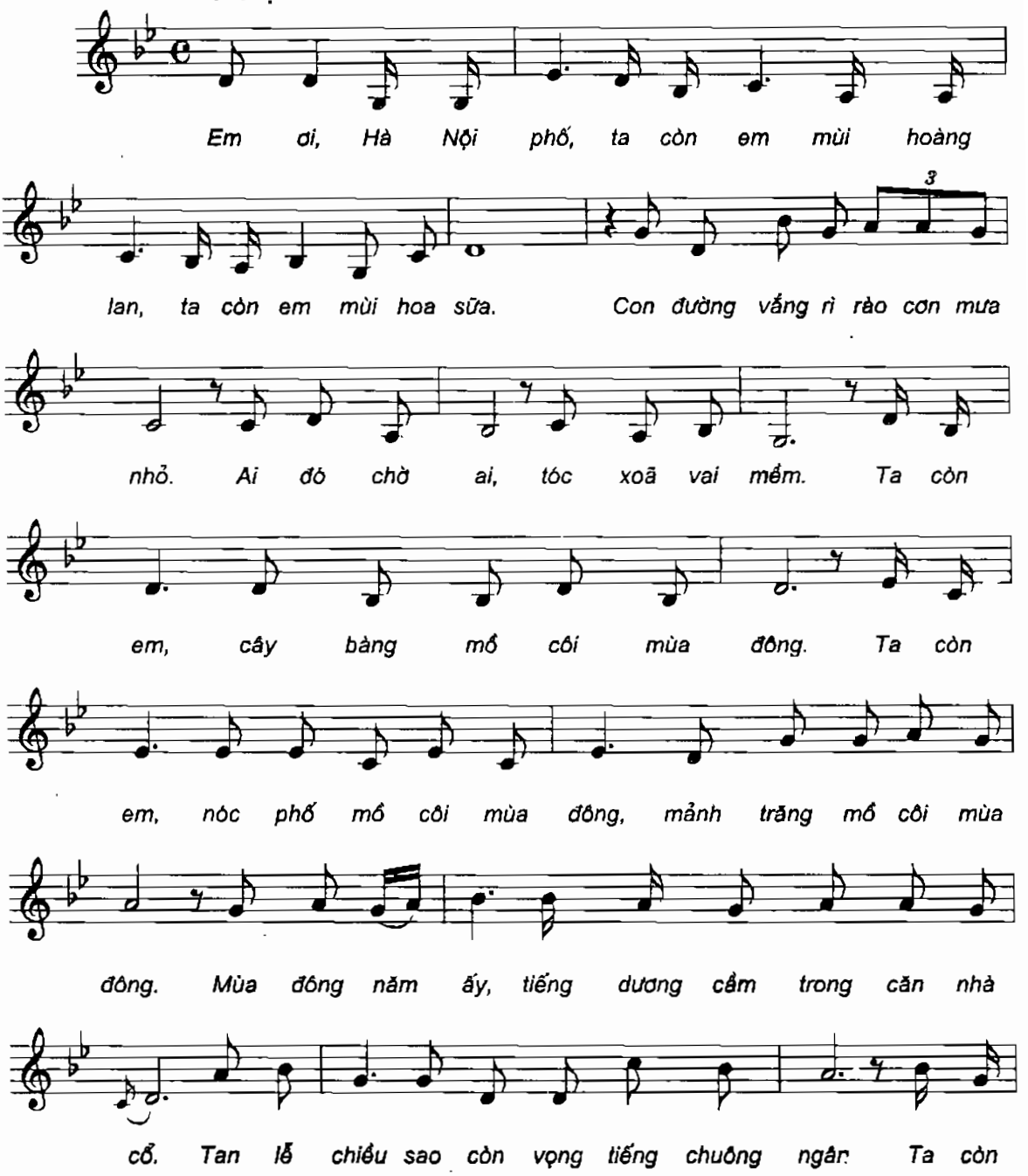

em, một màu xanh thời gian, một chiều mái tóc em

bay, chợt nhoà chợt hiện, người nghệ sĩ lang thang hoài trên

phố, bỗng thấy mình chẳng nhớ nổi một con đường. Ta còn

em, hàng phố cũ rêu phong, và từng mái ngói xô

nghiêng, nao nao kỷ niệm. Chiều Hồ Tây, lao xao hoài con

sóng, chợt hoàng hôn về từ bao giờ.

Em ơi, Hà Nội phố! Ta còn em mùi hoàng

lan, ta còn em mùi hoa sữa. Con đường vắng rì rào cơn mưa

nhỏ. Ai đó chờ ai, tóc xoã vai mềm.

# LÃNG ĐÃNG CHIỀU ĐÔNG HÀ NỘI

Nhạc: PHÚ QUANG
Lời: TẠ QUỐC CHƯƠNG - PHÚ QUANG

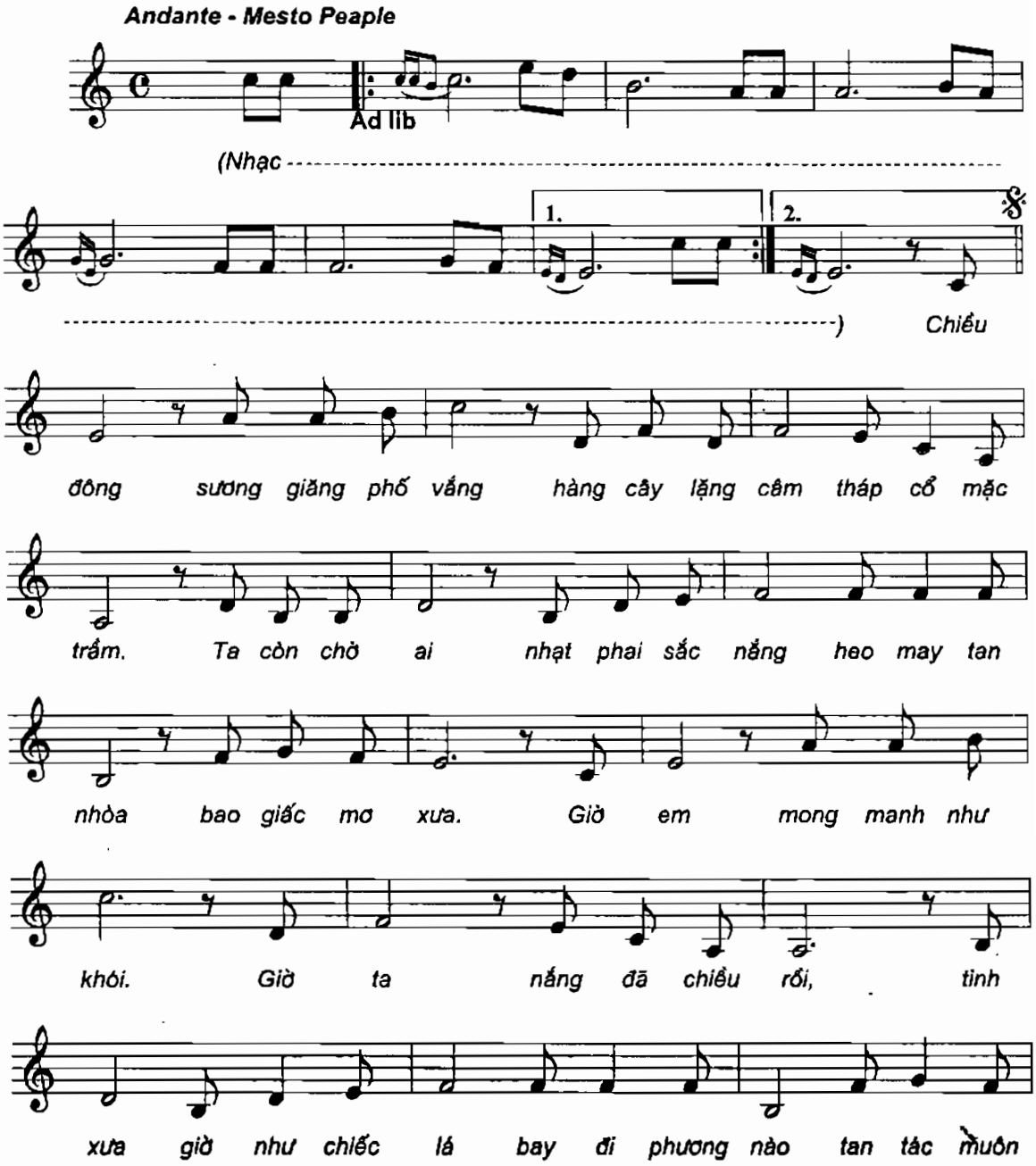

nơi. Chợt nhớ ngày ấy khi em qua phố một

chiều trao cho ta ấm nụ hôn lạnh và vòng tay khao khát mong

manh. Chiều nay mình ta lang thang trên phố nhạt

nhòa sương giăng trắng niềm mong chờ Chợt chiều

đông lạnh giá đến bơ vơ. (Nhạc

...chiều...vơ (Nhạc

)

# NỖI NHỚ MÙA ĐÔNG

Nhạc: PHÚ QUANG
Lời: Thơ THẢO PHƯƠNG

*Andantino agitato*

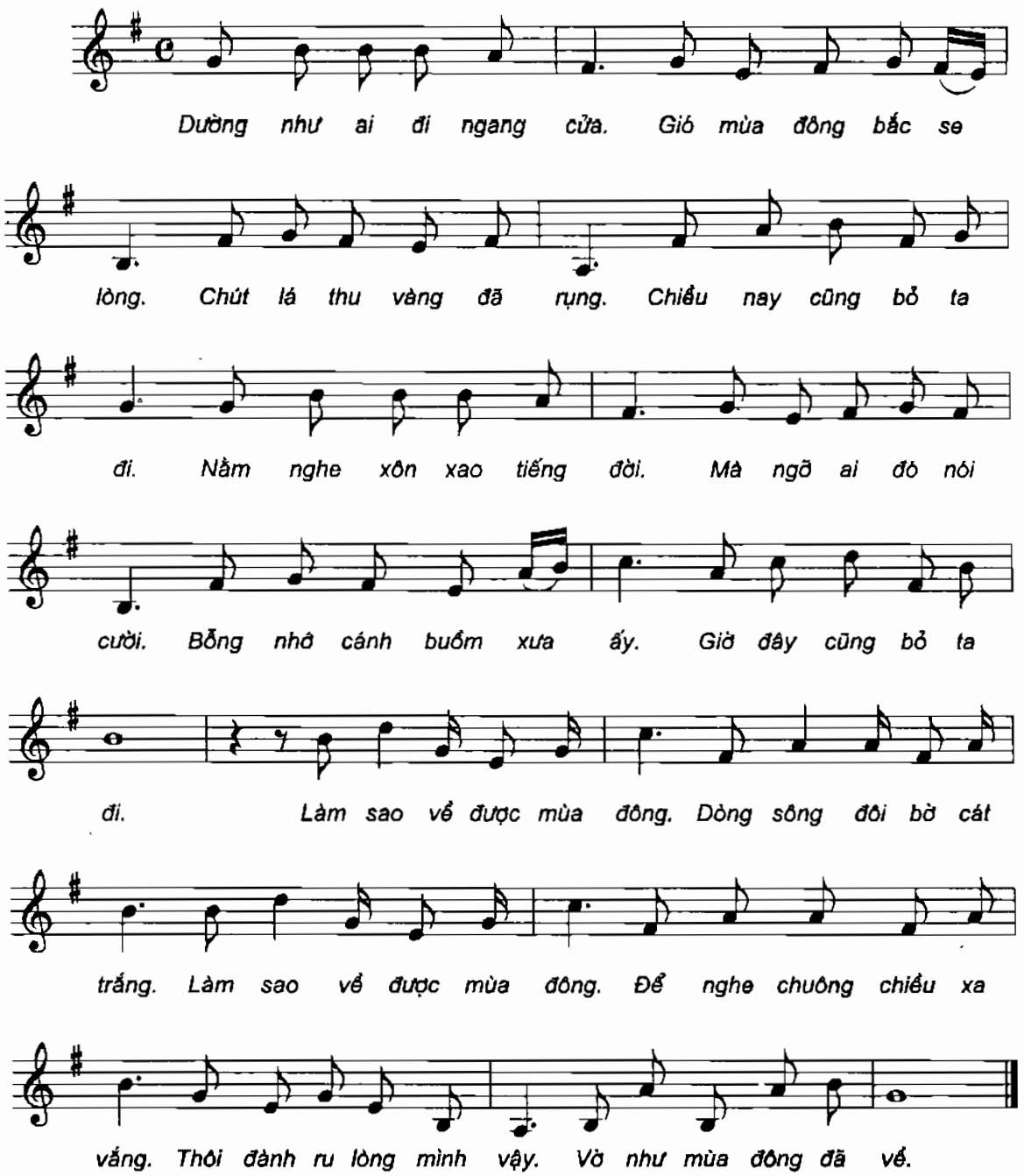

# TÔI MUỐN MANG HỒ GƯƠM ĐI

Nhạc: PHÚ QUANG
Lời: Thơ TRẦN MẠNH HẢO

*Andantino*

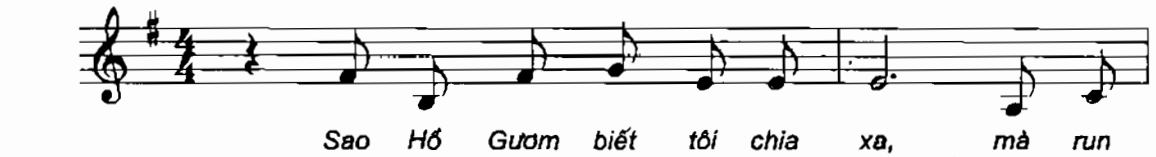


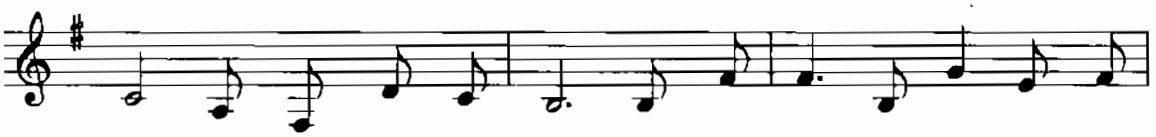


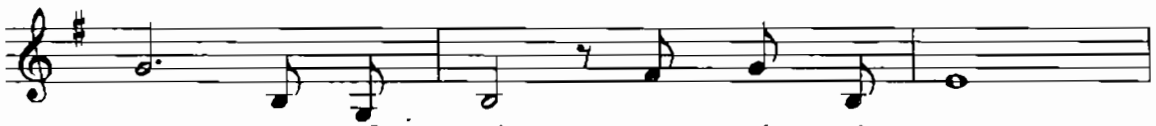


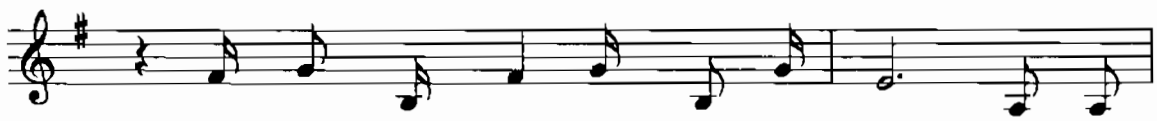


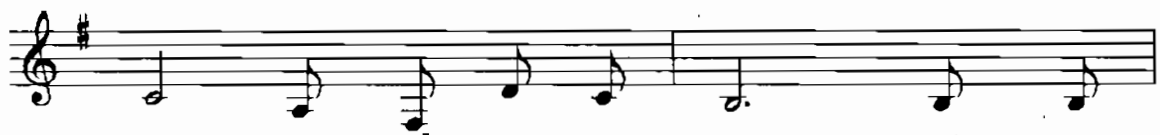


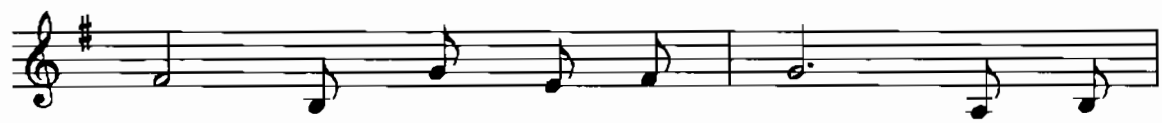

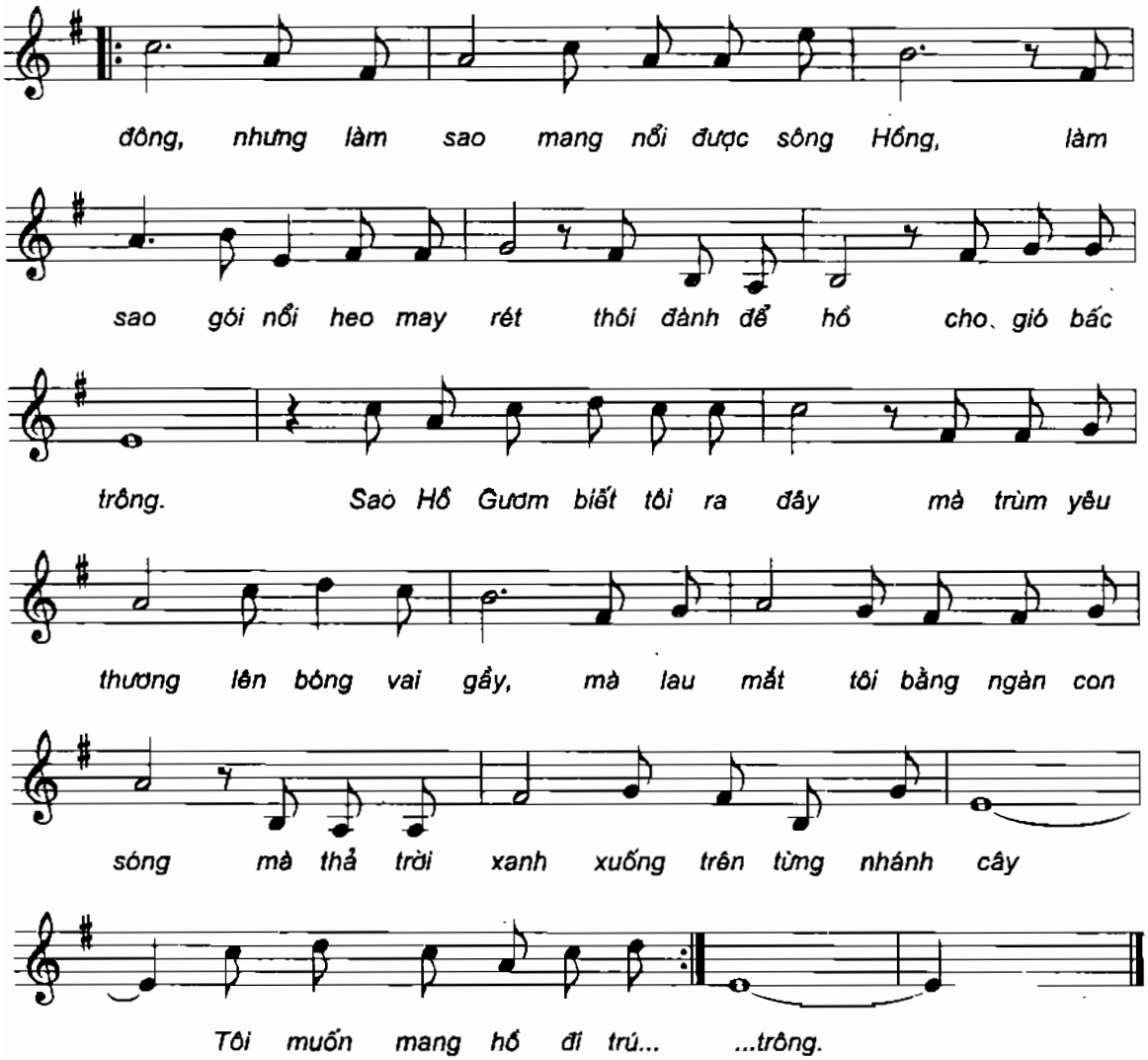
đông, nhưng làm sao mang nổi được sông Hồng, làm
sao gói nổi heo may rét thôi đành để hồ cho gió bấc
trông. Sao Hồ Gươm biết tôi ra đây mà trùm yêu
thương lên bông vai gầy, mà lau mắt tôi bằng ngàn con
sóng mà thả trời xanh xuống trên từng nhánh cây
Tôi muốn mang hồ đi trú... ...trông.

# HÁT MỘT NGÀY MỚI

Nhạc và lời: LÊ MINH SƠN

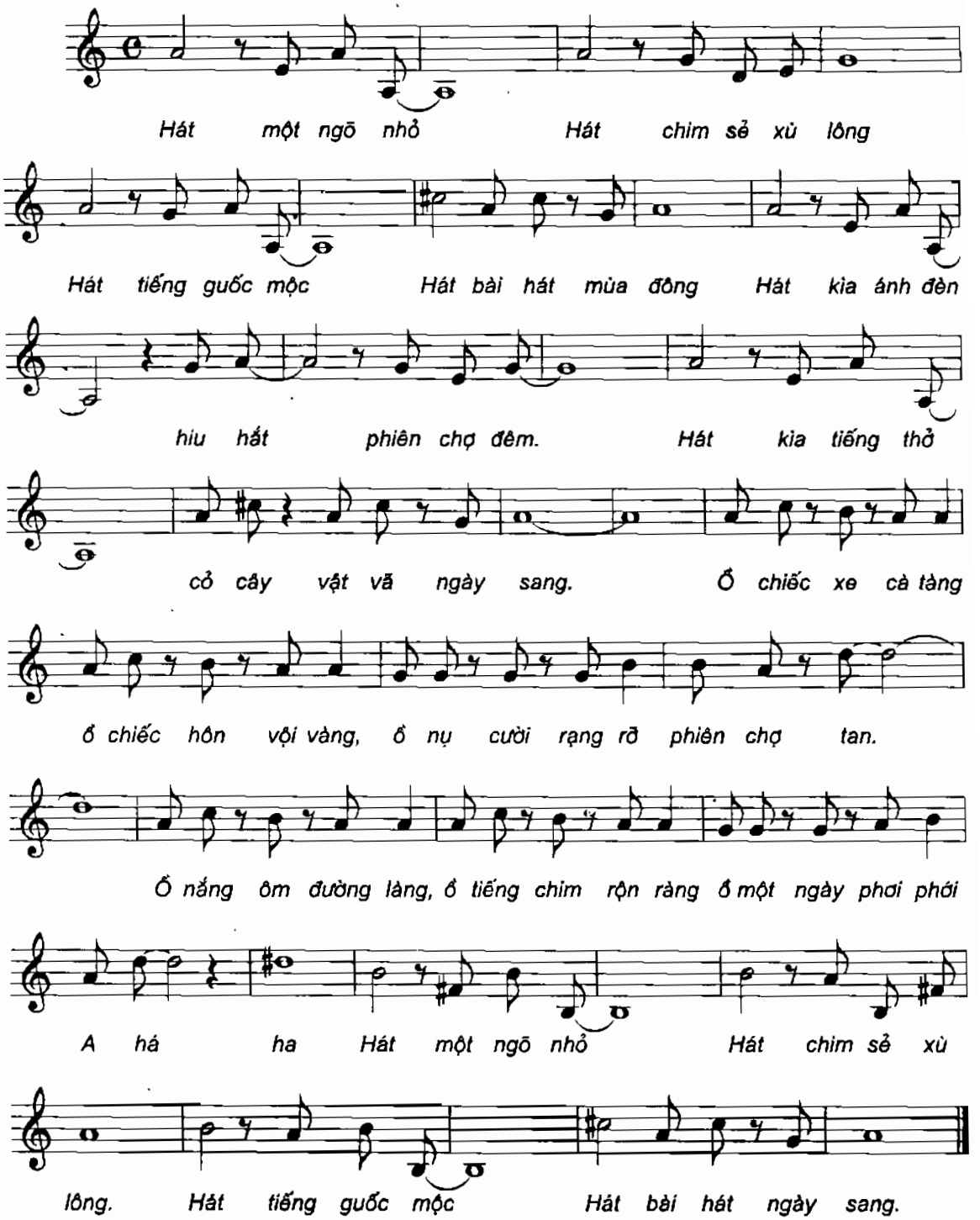

# RU TA NGẬM NGÙI

Nhạc và lời: TRỊNH CÔNG SƠN

*Nhẹ nhàng - Vừa phải*

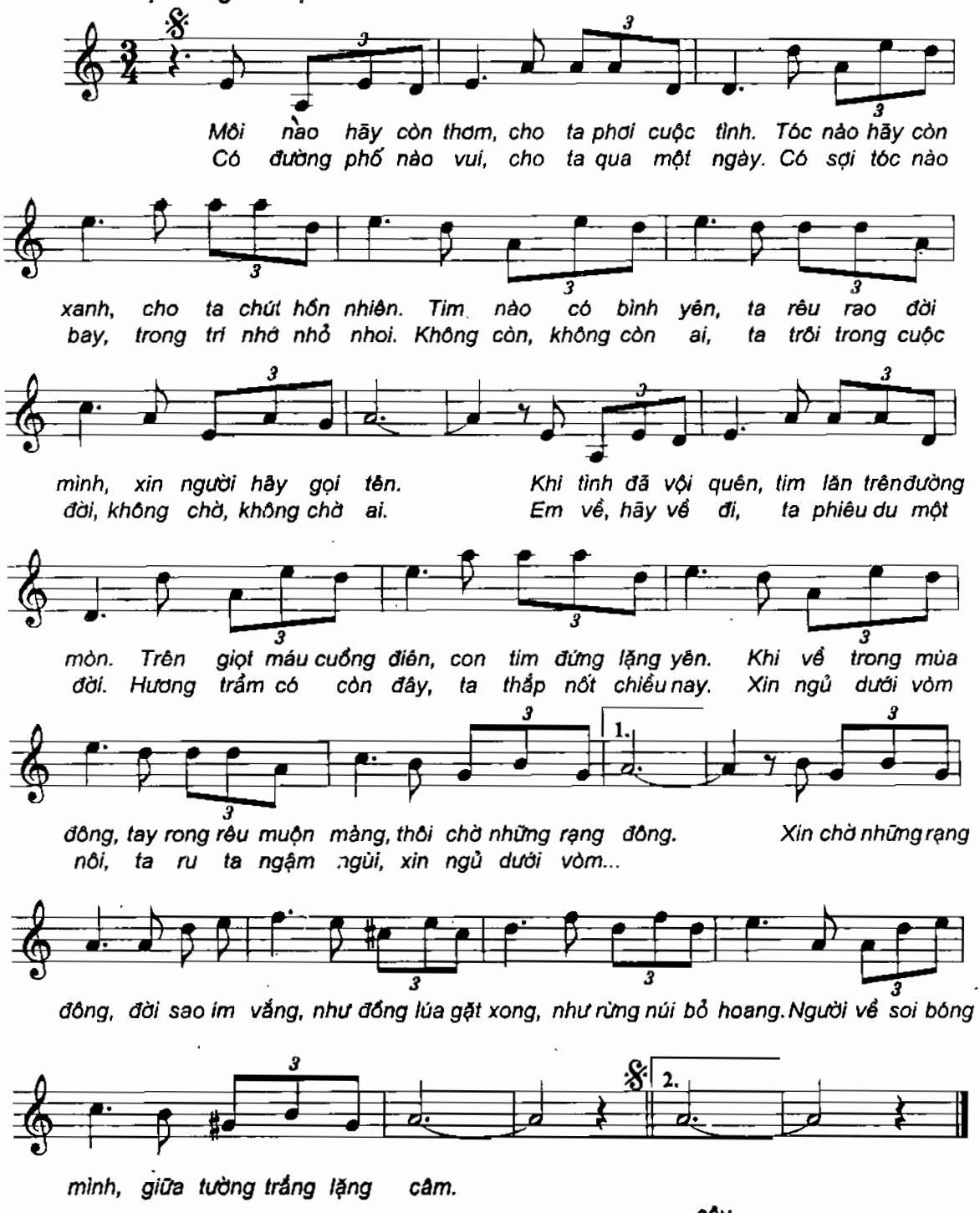

# MÙA ĐÔNG CỦA ANH

Nhạc và lời: TRẦN THIỆN THANH

Ngày nào anh yêu em. Anh đã
(Ngày nào ta xa) nhau. Anh bước
(Trời lập đông chưa) em. Cho lũ

quên trong cay đắng tuyệt vời. Ngày nào em yêu
lê trong vũng tối nhạt nhòa. Từng mùa đông theo
dơi đi tìm giấc ngủ vùi. Để mặc anh lang

'anh. Em hãy quên với trời hạnh phúc mới.
qua. Anh đã quên với đỉnh trời băng giá.
thang. Ôm giá băng ngõ thẩm người yêu tới.

Em ơi đông lại về từ trăm năm lạnh
Xưa hôn em một lần rồi đau thương tràn
Đêm chia ly em về đường khuya em bật

giá. Tim anh như ngừng thở từ sau ân tình đó. Em nghe
lấp. Anh yêu em một ngày và xa em trọn...
khóc. Anh xa em thật rồi làm sao quên mùi...

không mùa đông mùa đông. Ngày nào ta xa...

2.

...kiếp. Nên anh yêu mùa đông. Nên anh yêu mùa đông. Ôi mùa đông của

anh. Anh chỉ là người điên trong vườn hoa tình
gian muôn đời không nghĩa

ái. Anh chỉ là người say bên đường em nhìn thấy. Em đi
lý. Nhưng người cần tìm nhau trong vòng tay tình ý. Như đôi...

1.

đi. Người điên không biết nhớ và người say không biết buồn.

Nhưng cuộc tình dương...
...ta niềm yêu xưa chỉ

còn một vì sao anh lẻ loi. Trời lập đông chưa...

...tóc Em hãi em! Có phải tình băng giá là tình đẹp trên thế

Lặplại để kết

gian. Có phải tình băng giá là tình đẹp trên thế

# GIÓ BẤC

Nhạc và lời: VÕ THIỆN THANH

Gió bấc về xác xơ những bụi chuối
Tháng tháng ngày lướt qua theo ngọn gió

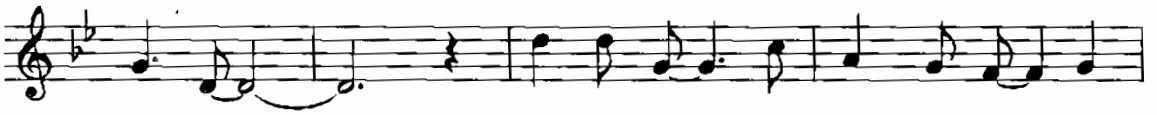

sau nhà. Má nó ngồi mắt đăm chiêu nhìn trời
đông về. Má vẫn ngồi ngóng trông con mịt mù

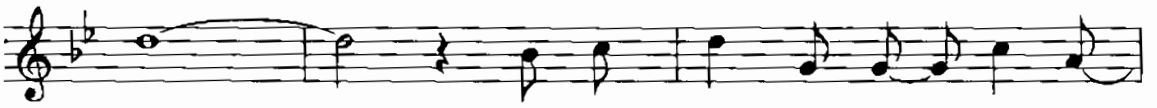

xa. Từng cơn gió lào xào mái hiên.
xa. Bờ môi đã chẳng còn thốt ra.

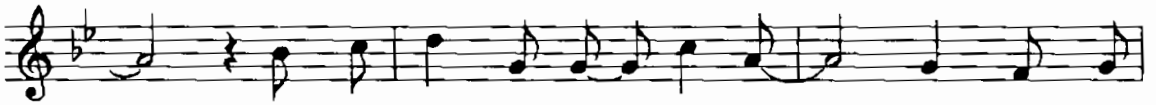

Nghe như tiếng cười đùa của em. Ôi người con
Và đôi mắt chẳng còn thấy ai trăng tàn theo

gái ngày xưa. Út lấy chồng má hay ra ngoài ngắm
bóng người xưa. Gió bấc về cánh chim theo ngọn gió

chân trời. Phía cuối trời cánh chim theo ngàn cơn
quay về. Gió thét gào nhánh cau rơi rụng tả

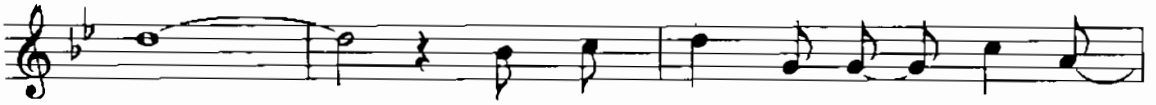

gió. Bên kia xóm vọng về tiếng ca.
tơi. Người con gái tần ngần trước sân.

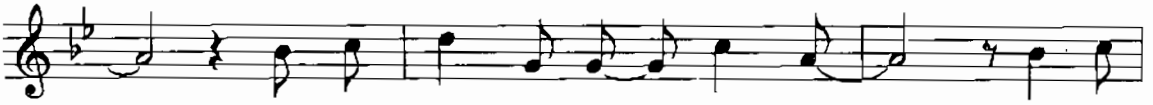

Giọng ai hát điệu buồn xót xa. Ơ ơ
Còn đâu nữa mẹ già của em. Còn đâu

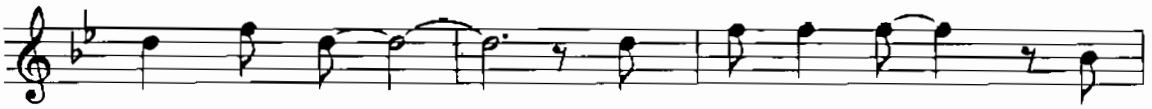

ơ ơ ơ Người đi đi xa mà
nữa gió ơi ? Người đi đi xa mà

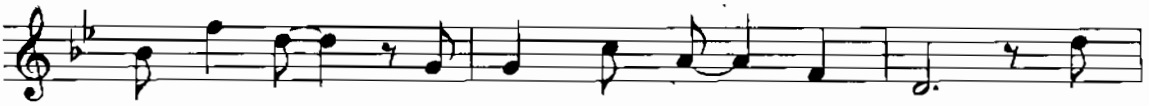

lòng xót xa, mẹ già đứng bên hiên nhà. Người
lòng có xa, từng ngày ngóng trông quê nhà. Buồn

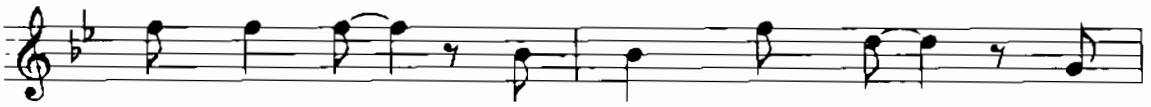

lên xe hoa lòng buồn héo hon, mẹ
chi em ơi dòng đời cứ trôi, lòng

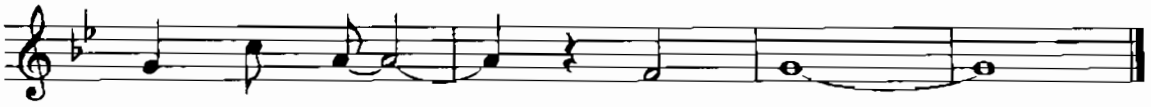

già tiễn con lệ rơi.
người có bao giờ vơi.

# HỐI TIẾC

Nhạc và lời: VÕ THIỆN THANH

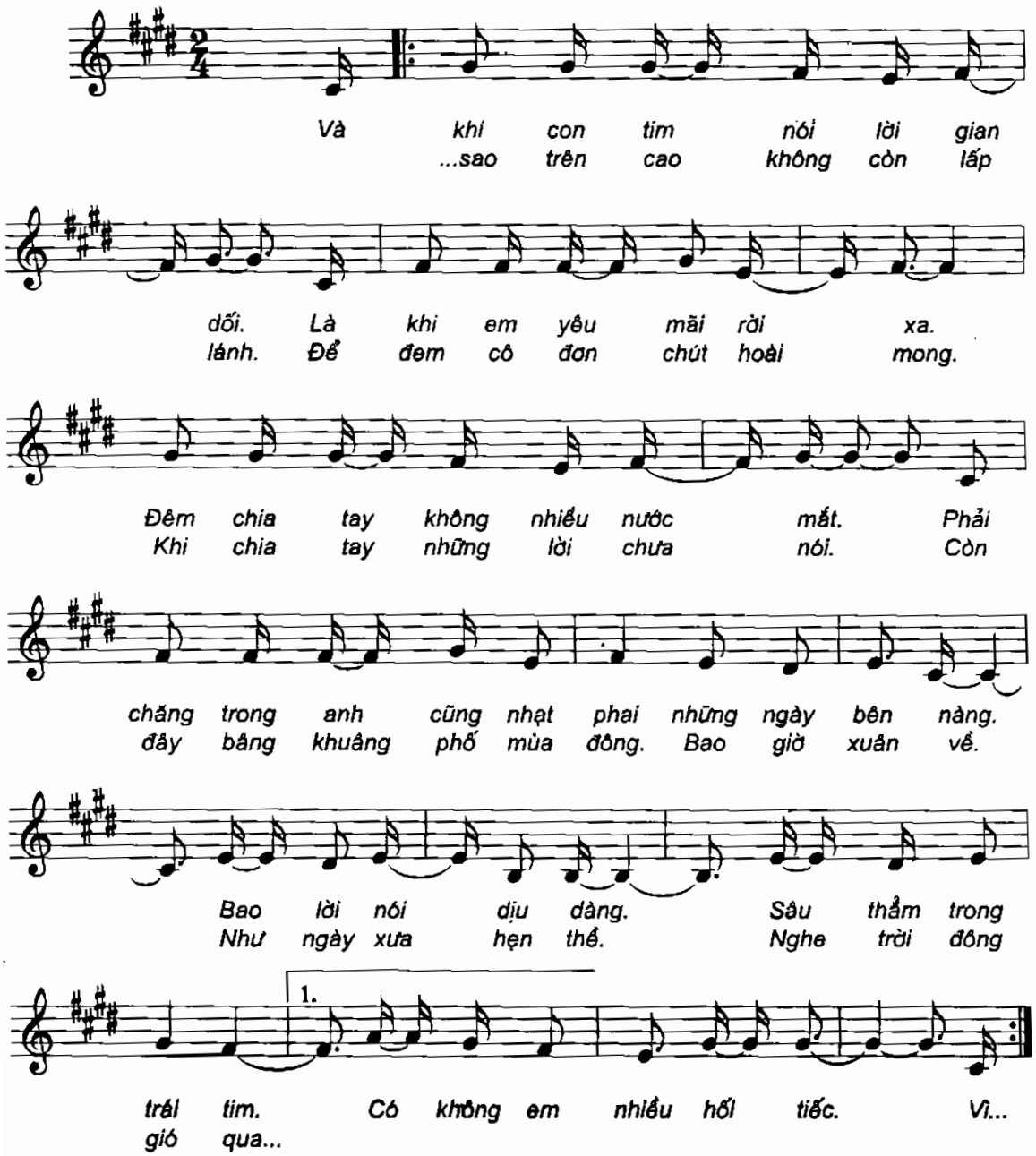

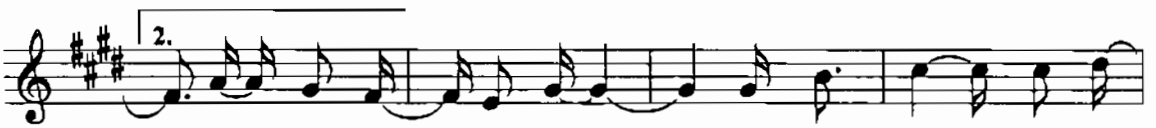


...Đã khuất xa ngày ấy. Mặt trời sao không đến

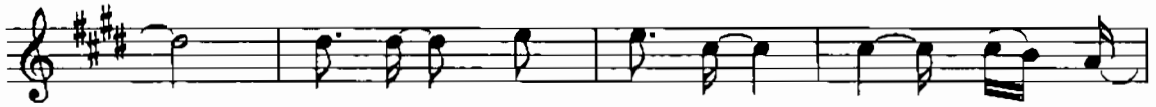

xua tan những lỗi lầm mai ta về

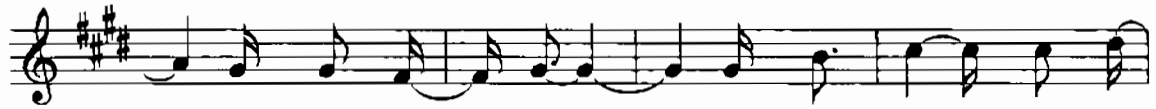

thênh thang đường xưa. Mùa xuân sao không đến

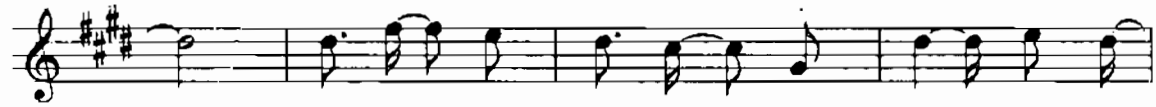

cho lá non xanh mầm. Để thôi giá băng

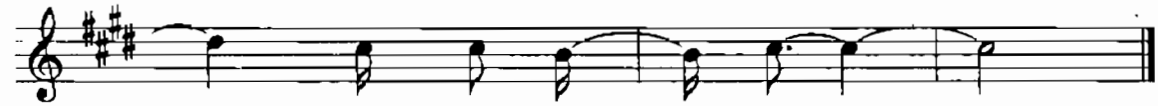

con tim mùa đông.

# THAO THỨC ĐÈN DẦU

Nhạc và lời: MAI CÔNG THẮNG

*Tempo = 80*
*Hồi tưởng - Da diết*

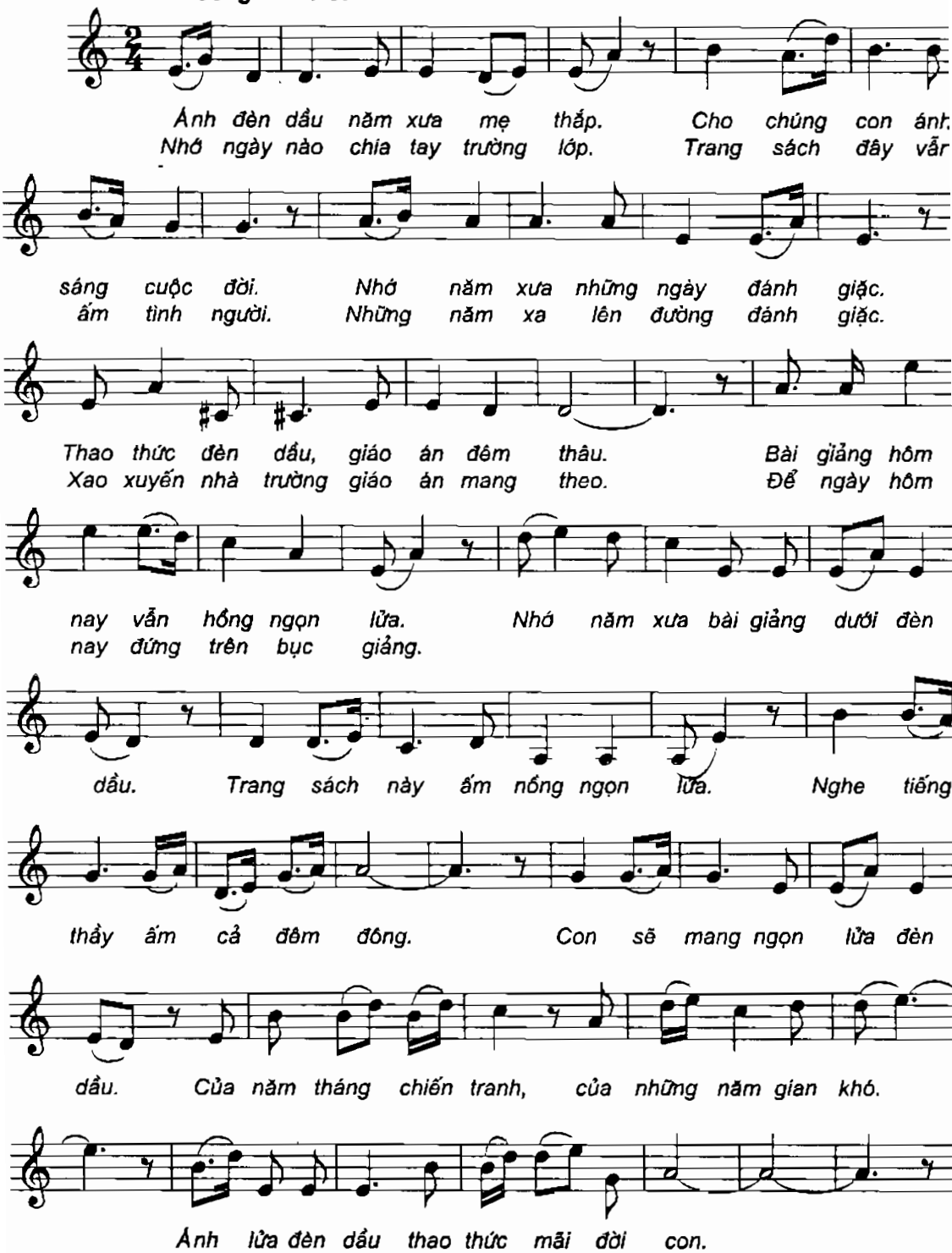

# HÀ NỘI ĐÊM MÙA ĐÔNG

Nhạc và lời: HOÀNG PHÚC THẮNG

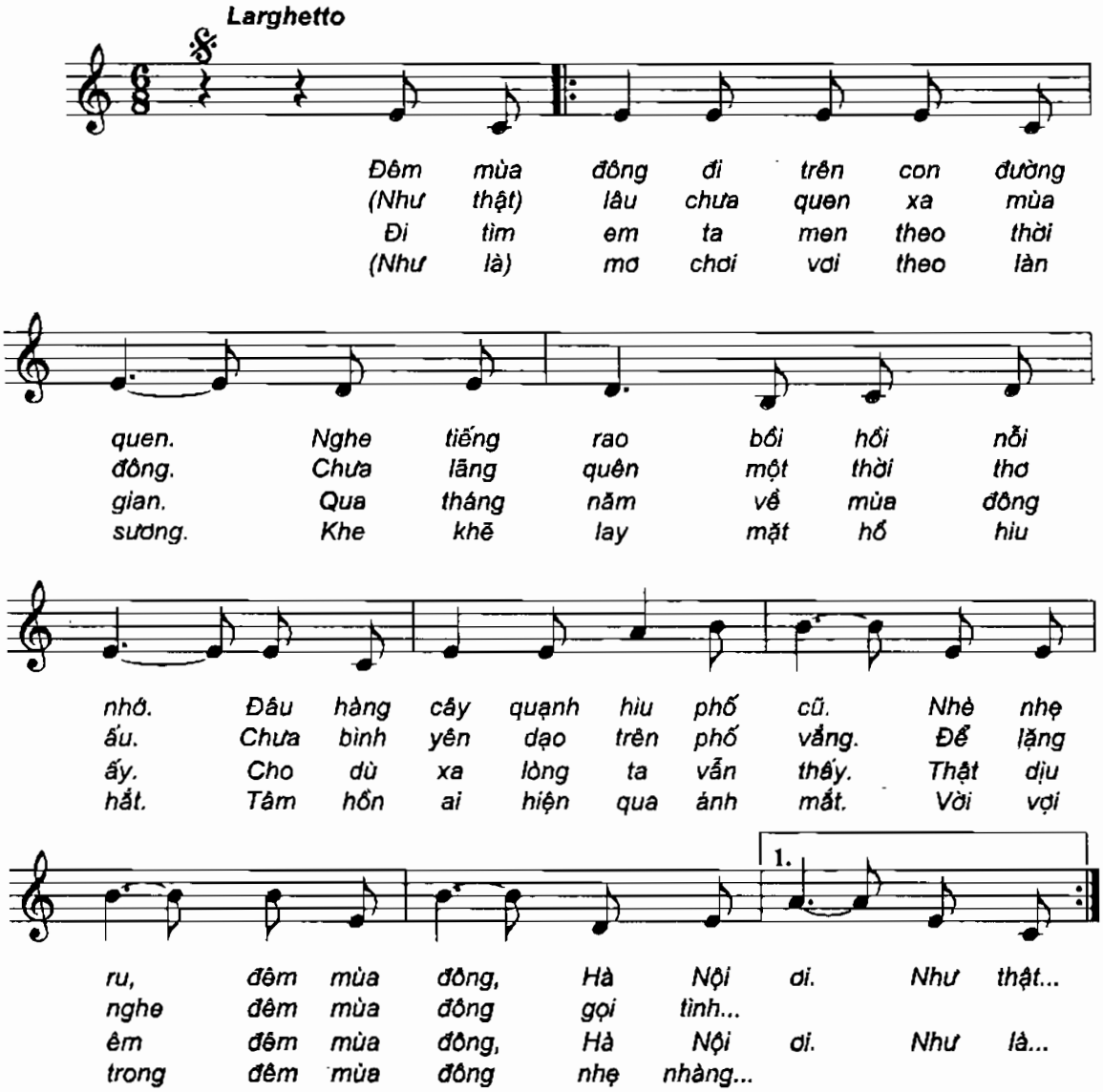

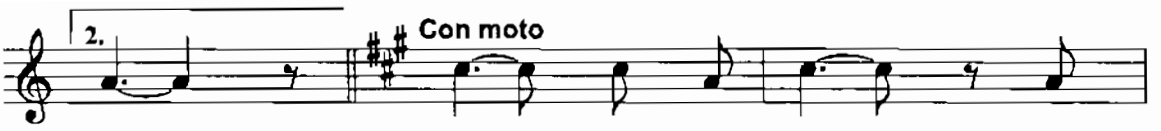


...yêu. Ơi đêm mùa đông Hà

...trôi.

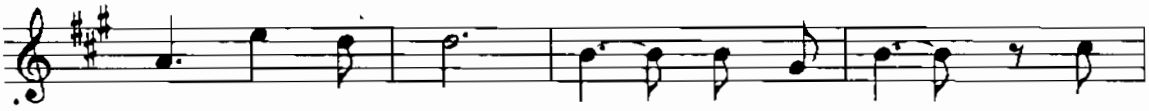

Nội thức trong mơ. Anh đi tìm em như

tìm về hạnh phúc. Ơi đêm mùa

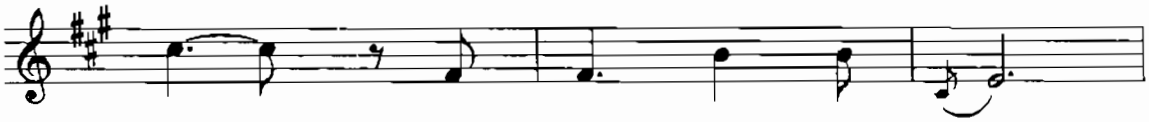

đông, Hà Nội buông hơi thở.

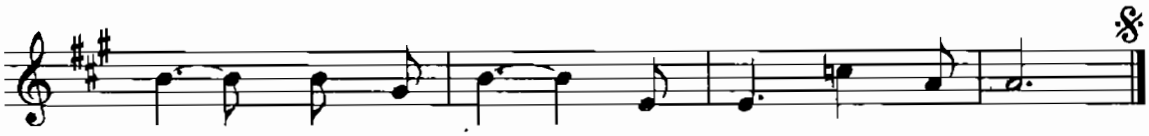

Ơi đêm mùa đông, Hà Nội thức trong mơ.

# KHÚC RONG CA

Nhạc và lời: NGUYỄN NGỌC THIỆN

*Rock*

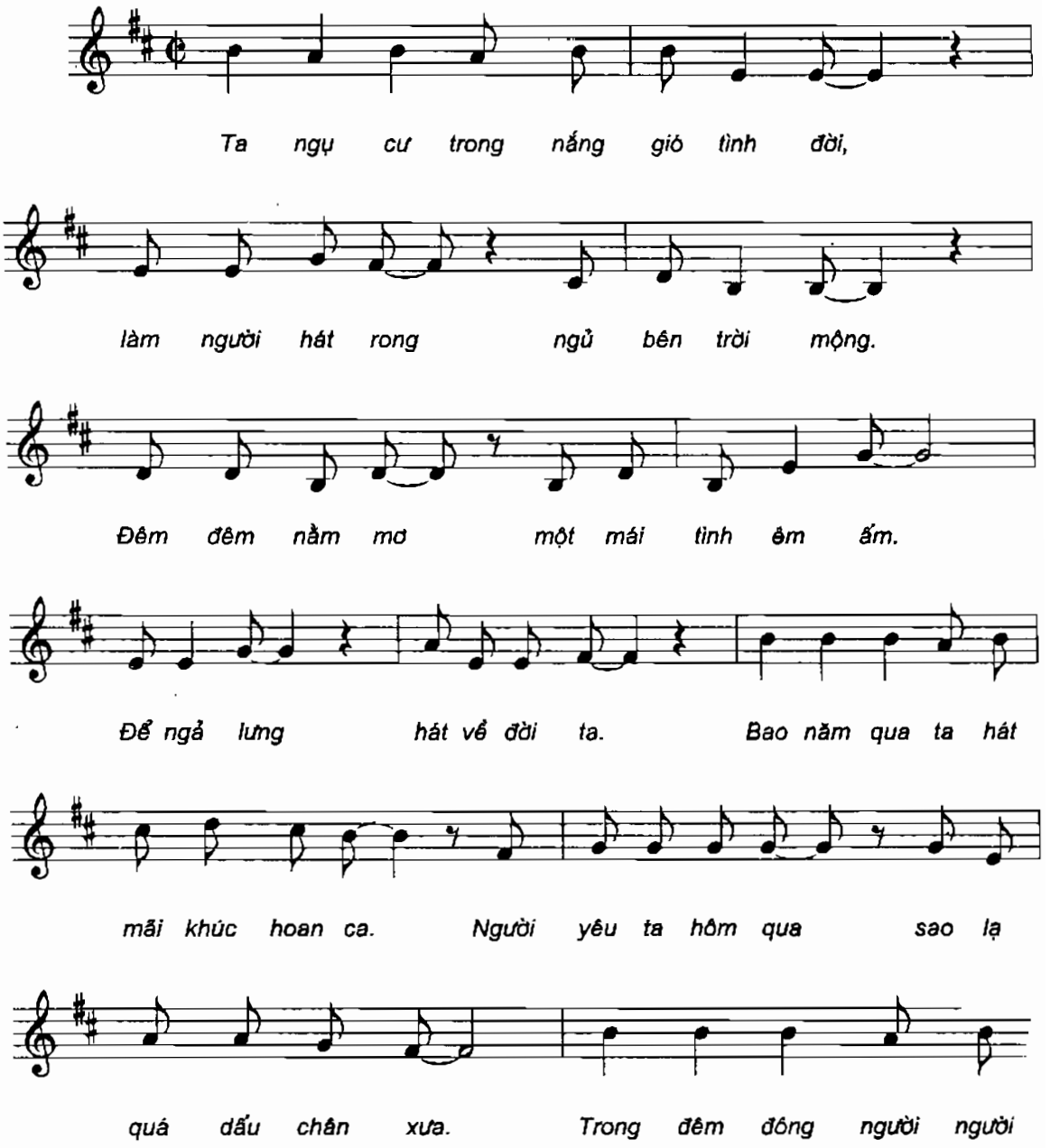

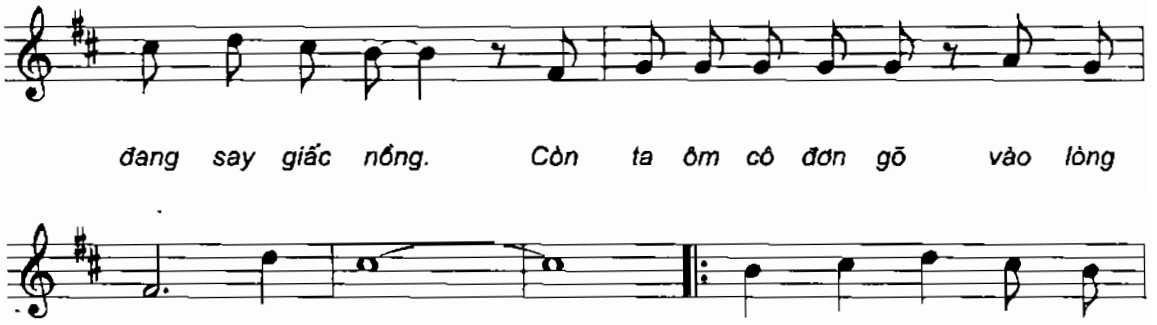
đang say giấc nồng. Còn ta ôm cô đơn gõ vào lòng


giá băng. Người hãy đến cho lòng
Người yêu nhớ xin đừng

ta ngọn lửa ấm. Để đêm xuống không còn
mang về đêm tối. Để che lối tin mùa

nghe lời băng giá. Và mơ ước bên đời
xuân vừa chợt đến. Người yêu nhớ mang về

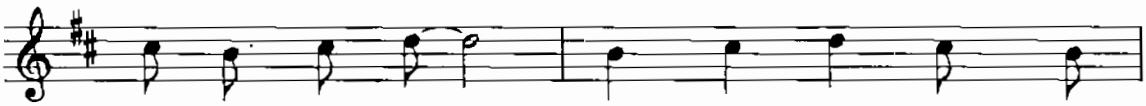
ta nghìn tia nắng. Chợt lấp lánh trên dòng
ta nghìn con sóng Gọi giông tố trong đời...

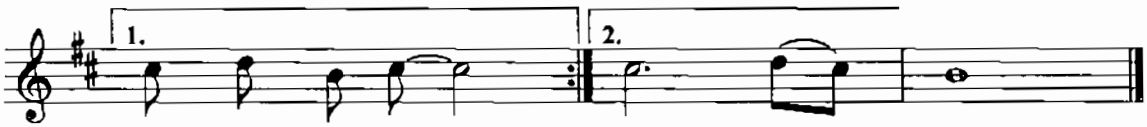
1.
2.
sông bao bình yên.
...ta hãi người.

# BÀI HÁT RU CHO ANH

Nhạc và lời: DƯƠNG THỤ

*(...Ru anh, ru anh ngủ.*
*Rồi mai hay bao giờ?*
*Niềm vui hay đau khổ?*
*Thật đời, hay mộng mơ...)*

***Xao xuyến và mãnh liệt***

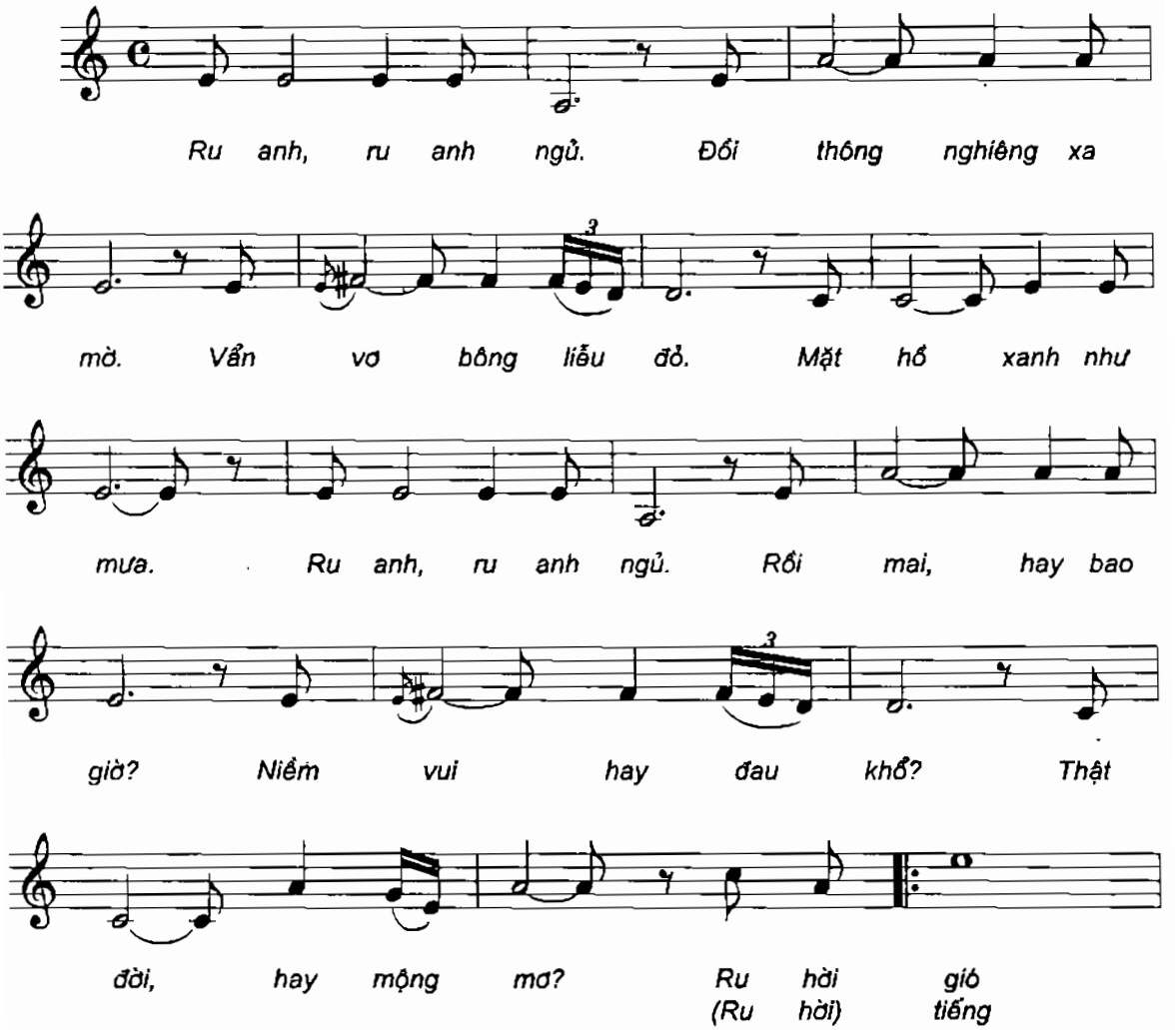

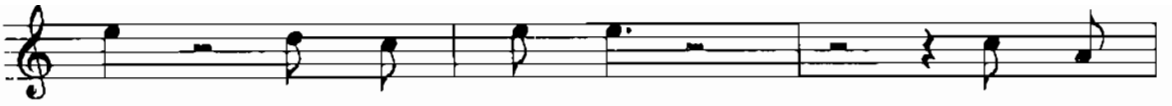

mát trưa hè nóng bức. Ru hời
lá xôn xao rừng vắng. Ru hời

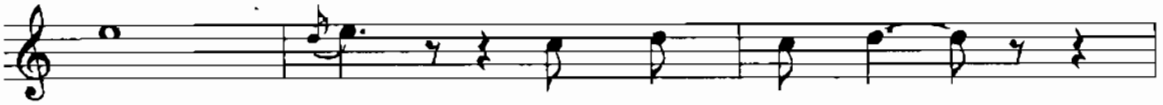

nắng ấm chiều đông, chiều đông.
nắng sớm nằm trong hạt sương.

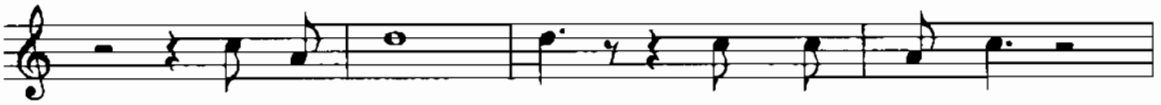

Ru hời mây trôi lang thang triền sông.
Ru hời đêm xanh trăng non vừa lên.

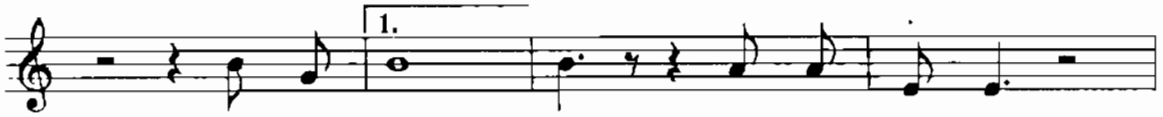


Ru hời mưa rơi đêm thu lồng lộng.
Đó bài...

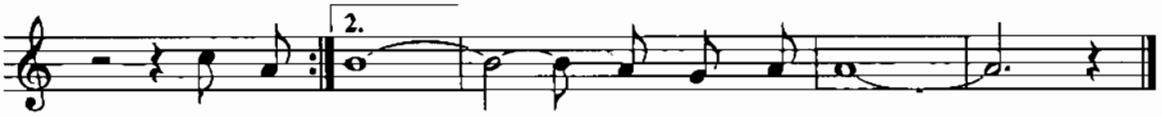


Ru hời...
...hát em dành riêng anh.

# MÙA ĐÔNG

Nhạc: HUY THỤC
Lời: thơ PHẠM NGỌC CẢNH

***Tempo = 85; Style: SlBallad***
***Chậm vừa - Tâm tình - Tha thiết***

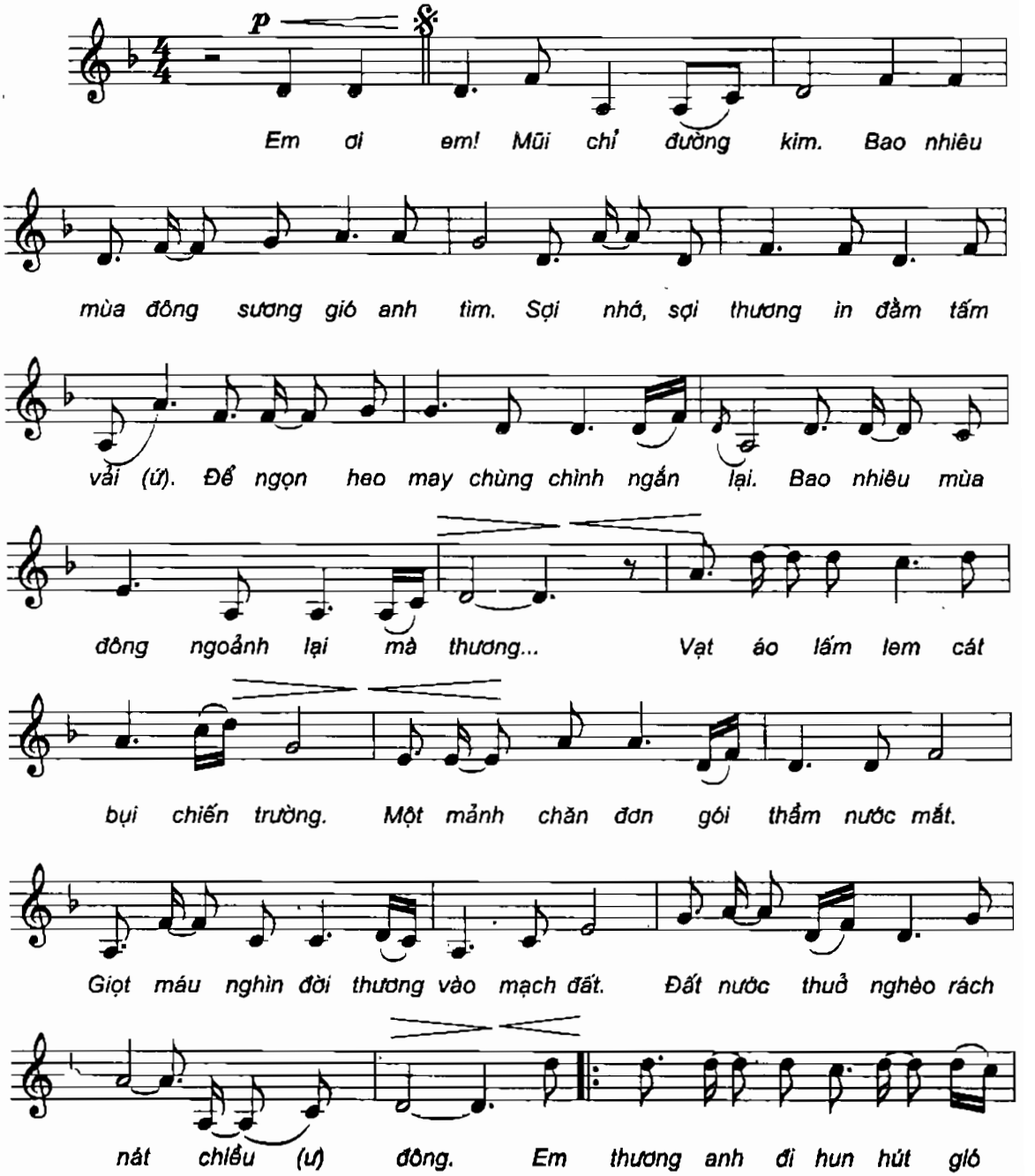

lồng. Em giấu trong tà, em nhen trong vạt.

Cánh võng anh nằm, lửa hát qua sông. Đất nước cho

*ff* cresc...

anh quần manh áo tấm. Cho cả tình em để

anh giữ ấm. Anh mang tình em. Đường kim mũi chỉ.

*ff* cresc...

Quên gió đông về. Tha thiết bên (ư)

1. 2. 3. rall...

sông. (Nhạc dạo) ...sông. (Em...) ...sông,

a tempo

Bao nhiêu mùa đông.

# NHỚ MỘT THỜI YÊU NHAU

Nhạc: HUY THỤC
Lời: Thơ THẾ HÙNG

*Chậm - Tình tứ - Nhẩn nhủ*

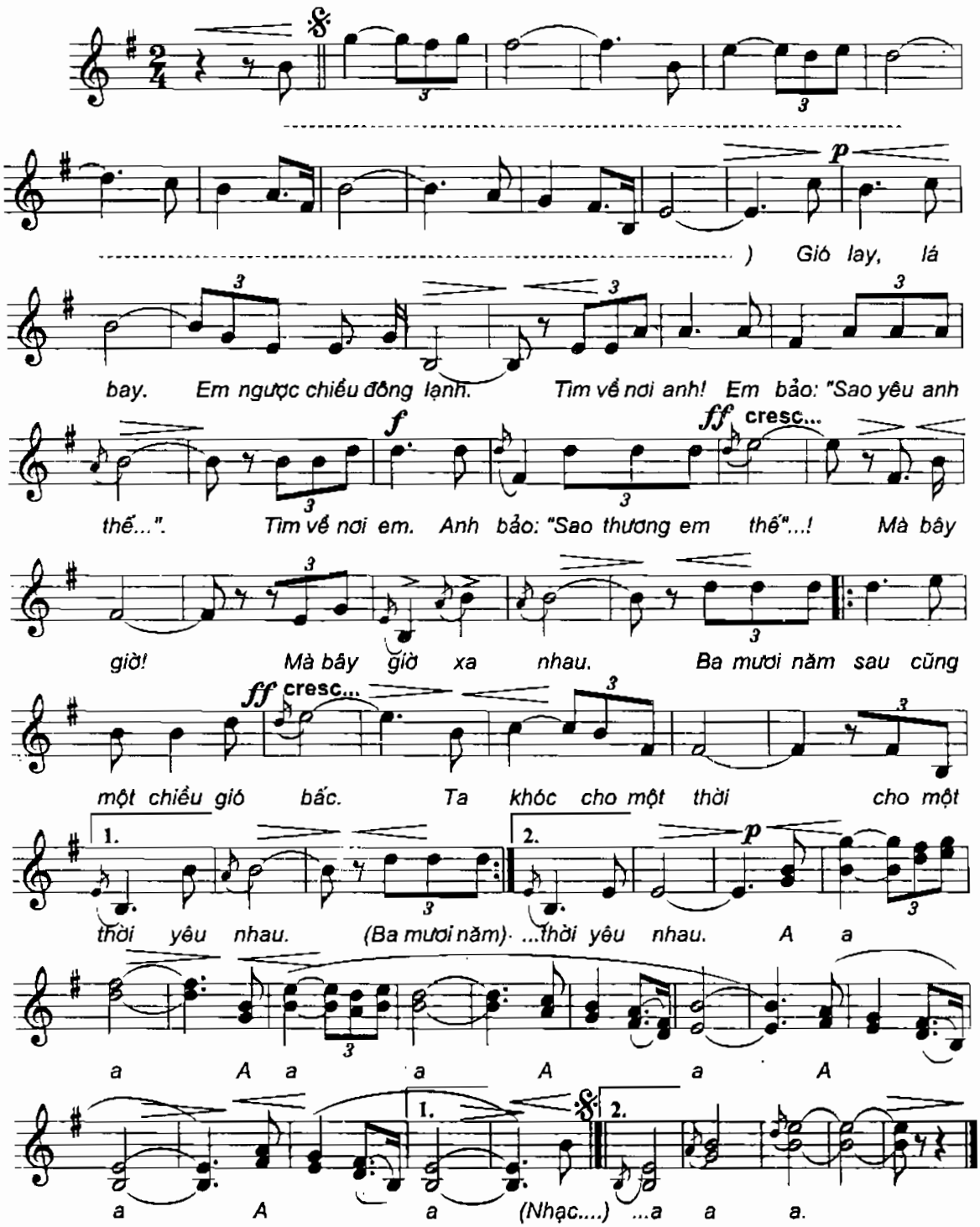

# NHỚ...

Nhạc: HUY THỤC
Lời: Thơ LY LY

*Chậm vừa - Nhớ thương - Tha thiết*

*mf*

(Nhạc dạo ---------- ) Sao em nỡ xa

*p*

anh Cho đêm ngày buồn nhớ. Cho chiều, sáng thẫn

*f*

thờ. Từng phút giây trăn trở. Sao em nỡ xa

*f*

anh... Xa em! Anh buồn nhớ! Thời gian (ư) cứ lê

*f*

thê. Nhớ thương em da diết. Mong má áp (ư) môi

kề. Em ơi! Đời trắc trở. Lắm
(Cánh) hoa tàn, hương đọng Vẫn

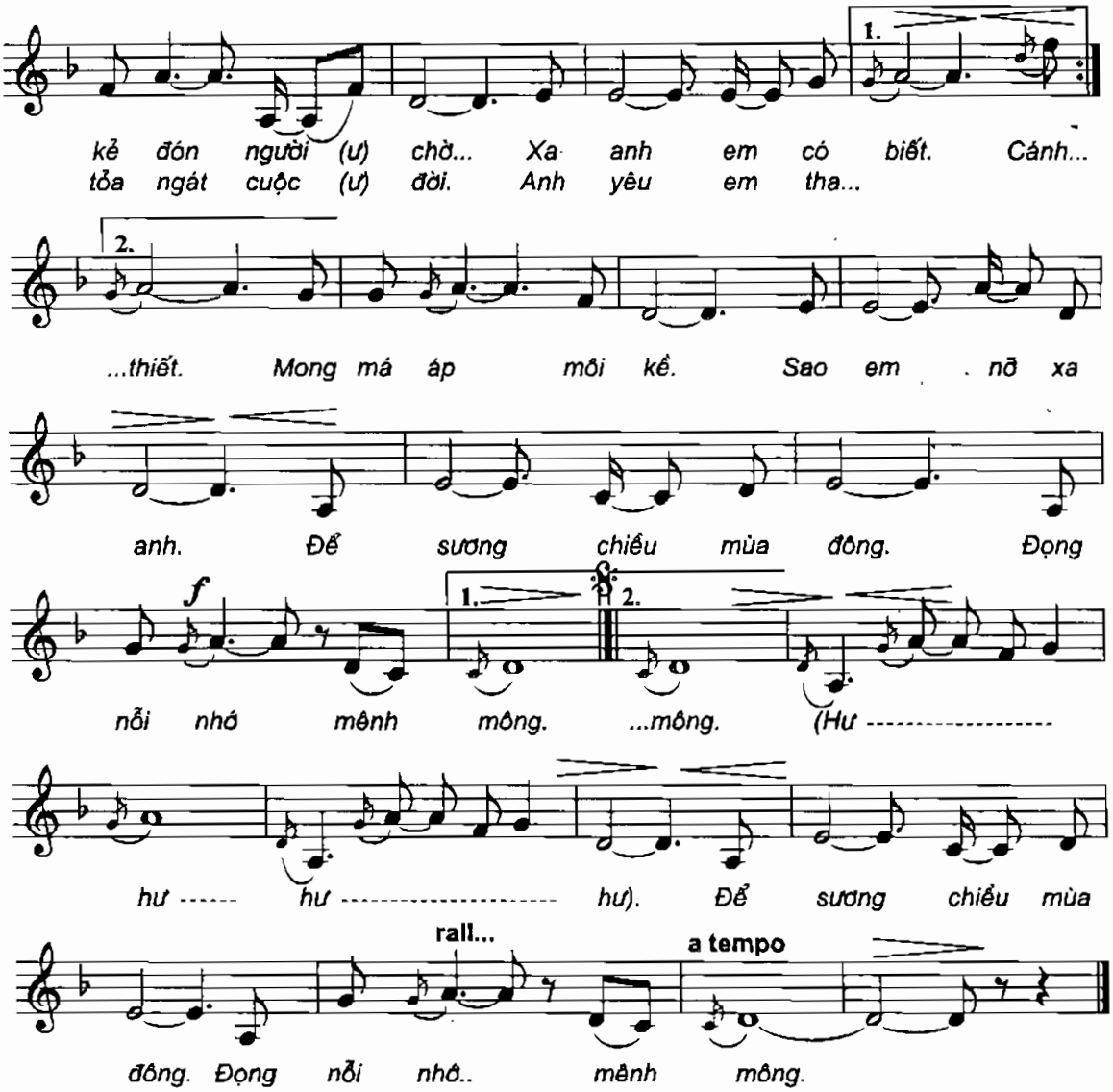
1.
kẻ đón người (ư) chờ... Xa anh em có biết. Cánh...
tỏa ngát cuộc (ư) đời. Anh yêu em tha...
2.
...thiết. Mong má áp môi kề. Sao em nỡ xa
anh. Để sương chiều mùa đông. Đọng
f
nỗi nhớ mênh mông. ...mông. (Hư
hư hư hư). Để sương chiều mùa
rall...
a tempo
đông. Đọng nỗi nhớ.. mênh mông.

# ĐÊM ĐÔNG

Nhạc và lời: NGUYỄN VĂN THƯƠNG

*Chậm*

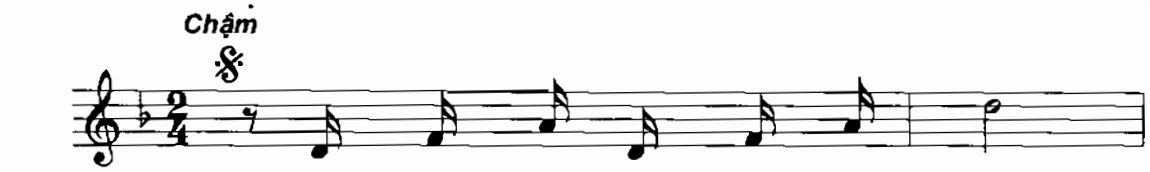

*Chiều chưa đi màn đêm rơi xuống..*
*Đời như vô tình ta ngao ngán.*

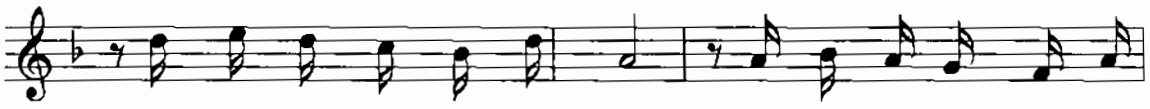

*Đâu đấy buông lững lờ tiếng chuông. Đôi cánh chim bâng khuâng rã*
*Non nước thê thảm mang cảnh tang. Thân lãng du cô liêu chán*

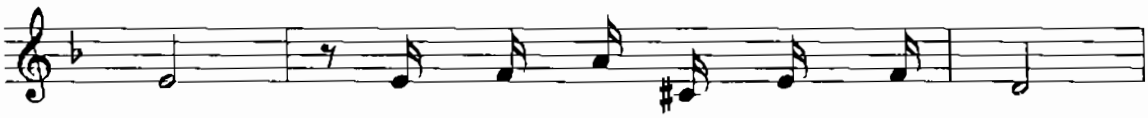

*rời. Cùng mây xám về ngang lưng trời.*
*chường. Về đâu giữa trời đông đêm trường.*

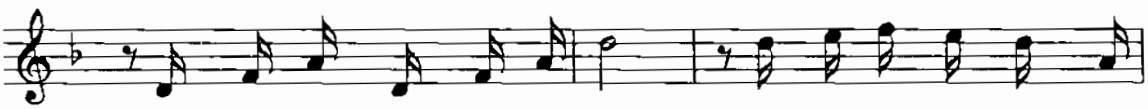

*Thời gian như ngừng trong tê tái. Cây trút lá cuốn theo chiều*
*Sầu lên khơi hồn quê lai láng. Ta van gió nhắn mưa ngừng*

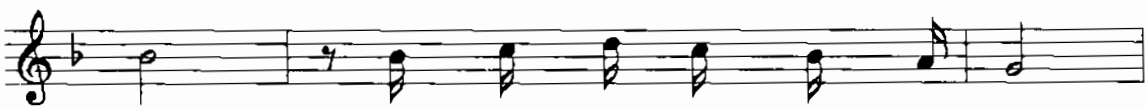

*mây. Mưa giăng mắc nhớ nhung tiêu điều.*
*than. Cho ta lắng tiếng vang muôn lòng.*

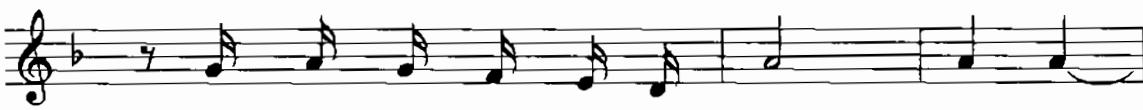

*Sương thướt tha bay ôi đìu hiu. Đêm đông,*
*Rên rỉ qua không gian buồn mong.*

xa trông cố hương buồn lòng chinh phu. Đêm đông,

bên song ngẩn ngơ kìa ai mong chồng. Đêm đông

thi nhân lắng nghe tâm hồn tương tư. Đêm đông

ca nhi đối gương ôm sầu riêng bóng, gió nghiêng chiều

say, gió lay ngàn cây, gió nâng thuyền mây, gió gieo sầu

miên, gió đau niềm riêng, gió than triền miên. Đêm đông

ôi ta nhớ nhung đường về xa xa. Đêm đông

ta mơ giấc mơ gia đình yêu thương. Đêm đông

ta lê bước chân phong trần tha phương. Có ai

thấu tình cô lữ đêm đông không nhà?

# NẾU NHƯ...

Nhạc và lời: ĐỨC TRÍ

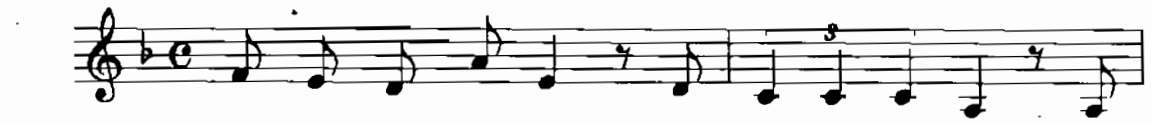


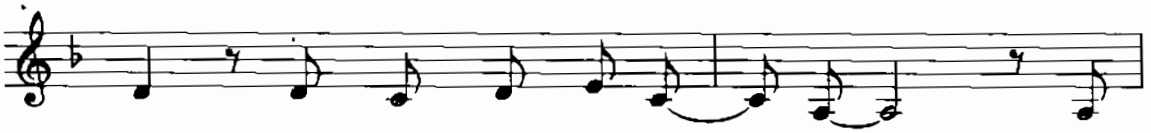


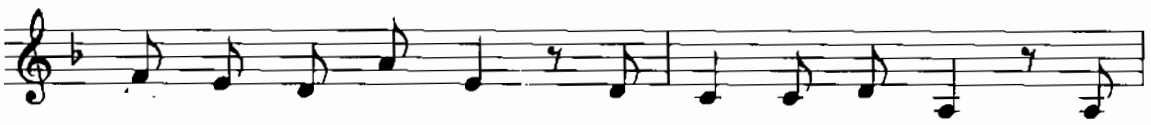


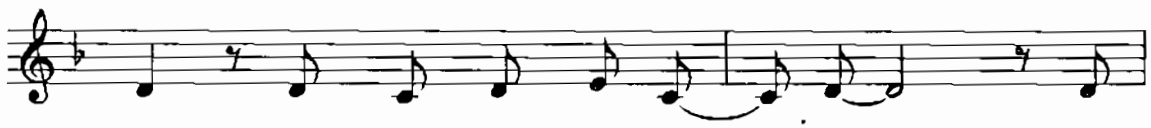


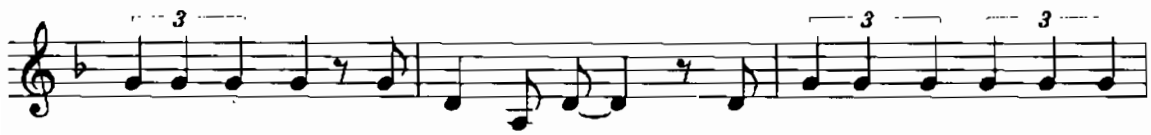


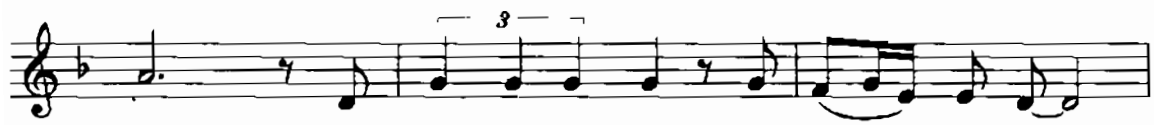


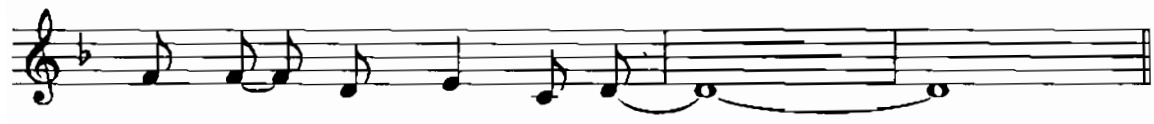

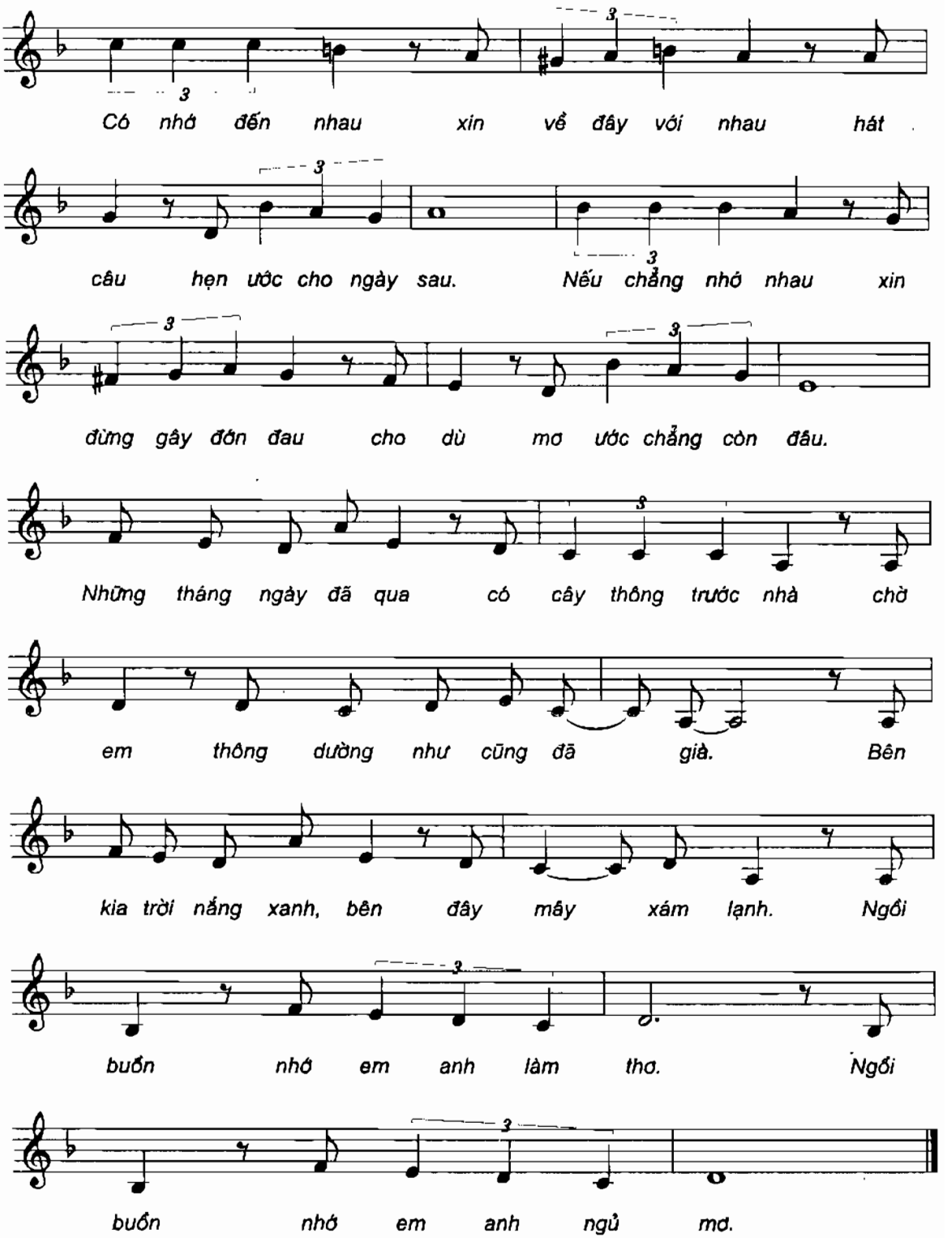
Có nhớ đến nhau xin về đây với nhau hát
câu hẹn ước cho ngày sau. Nếu chẳng nhớ nhau xin
đừng gây đớn đau cho dù mơ ước chẳng còn đâu.
Những tháng ngày đã qua có cây thông trước nhà chờ
em thông dường như cũng đã già. Bên
kia trời nắng xanh, bên đây mây xám lạnh. Ngồi
buồn nhớ em anh làm thơ. Ngồi
buồn nhớ em anh ngủ mơ.

# ĐƯỜNG VỀ

Nhạc: HOÀNG TRỌNG
Lời: QUANG KHẢI

*Tango*

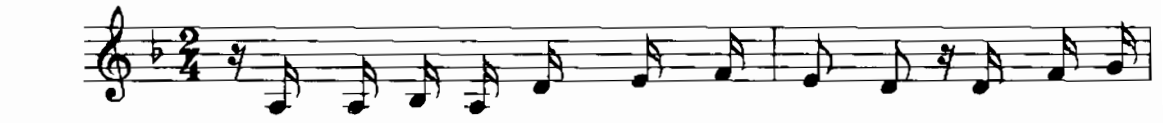

Đường về xa vời gieo thương nhớ cho lòng Hồn quê lai

láng khi ánh chiều rơi. Đã mấy thu xưa qua

rồi khi gió sầu đông mang về lòng buồn man mác niềm

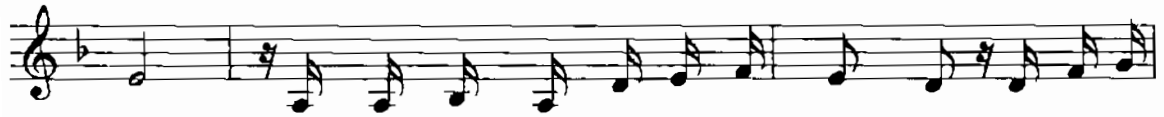

nhớ Từng đàn chim chiều tan tác bốn phương trời niềm xa xa

vắng đâu chốn cố hương. Khói biếc cuộn về chứa

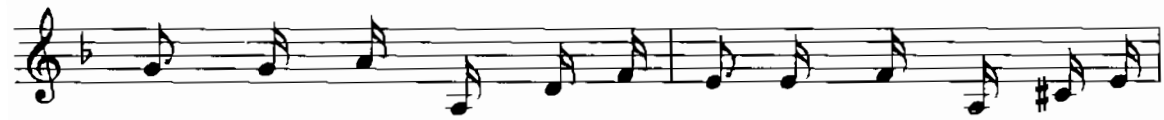

chan trông mãi đường về xa xôi như nhắc tình sầu ly

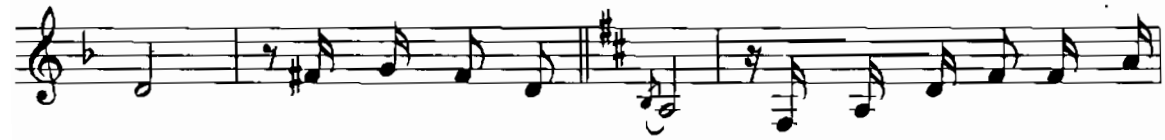

hương. Xa khuất sau chân trời. Từng đàn chim én ngơ ngác

bay. Tiếng sáo quê lưng trời. Một mùa đông tô thêm màu

nhớ. Khắp đó đây nghĩ gì? Một chiều tan tác với nhớ

nhung. Xa cố hương muôn trùng.

Chiều đông sương xuống lòng giá băng. Chiều nay giá

rét khiến lòng bâng khuâng, mang sầu ly hương.

Buồn ngơ ngác ngắm bóng chim chiều bay trong khắp đó

đây. Như nhắc ta trên đường về

ngàn trời xa xa theo gió lay. Nơi cố hương xa

vời. Đường về tô thắm lòng nhớ nhung.

# PHÚT CHIA LY

Nhạc và lời: HOÀNG TRỌNG

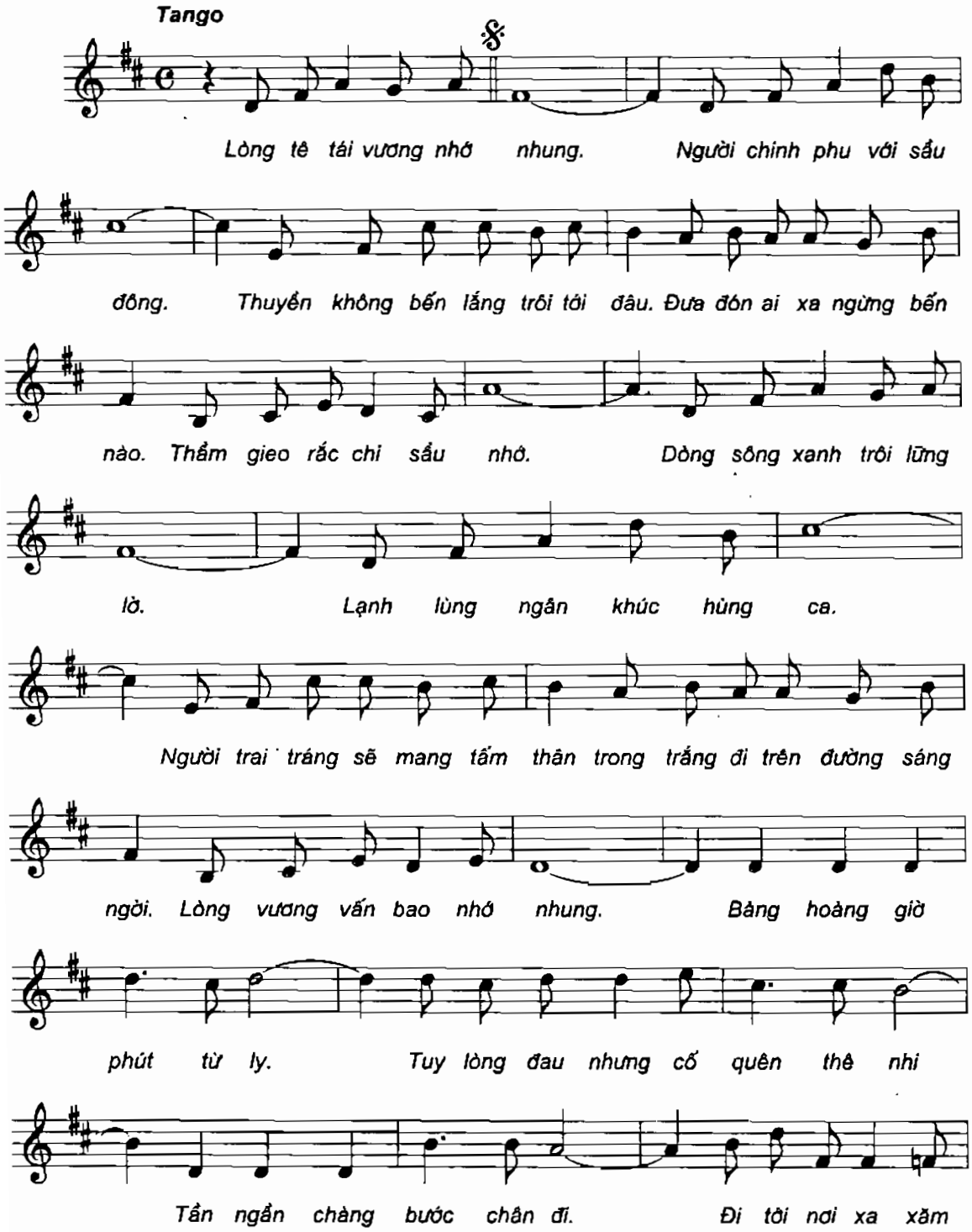

bao hình mơ. Thuyền dần trôi xa bến bờ

Ngại ngùng thay phút biệt ly. Người anh dũng dứt chân bước

đi trông bóng tre xanh hồn nước nhà. Lòng đau với bao tiếng tơ.

Nhưng trên bến xa tay bế con còn thơ bên sông cố

trông thuyền khuất xa nửa vời dòng dòng lệ rơi. Từ đây trong đêm giá

đông. Đêm khuya chung bóng hai còn đâu phút êm xưa. Thôi lưu luyến

chi đau đớn cho người đi. Nam nhi chí trai chàng quyết tâm quên

mình. Nàng về ngàn dâu ngày quay tơ với nhớ mong. Cầu sao mau tới

khi rền tiếng tơ thanh bình (Lòng tê tái vương nhớ...) ...bình.

# GÓC PHỐ RÊU XANH

Nhạc và lời: NHẬT TRUNG

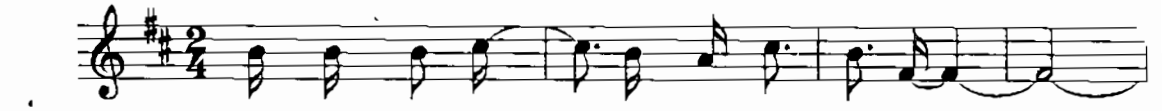

Thu qua đông tới cho lòng nỗi hiu quạnh.

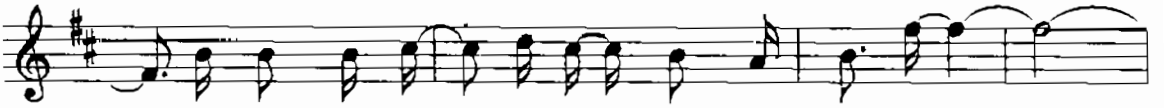

Cô đơn chiếc lá úa phai trong chiều hoang vắng.

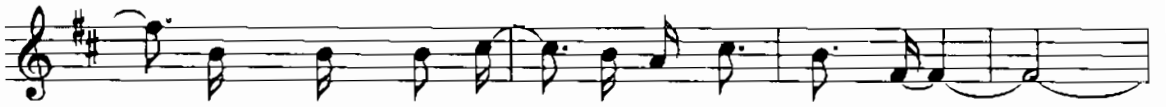

Lang thang trên phố đi tìm dấu chân người.

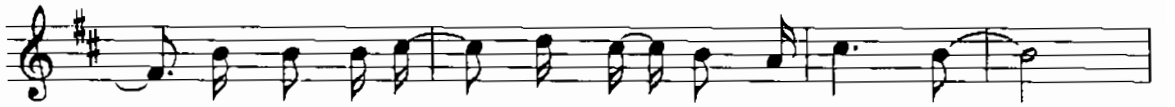

Nơi đây chỉ thấy bóng em xa dần mãi xa.

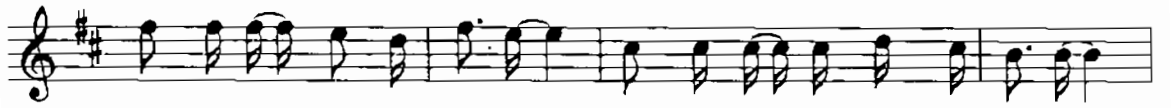

Anh đơn côi trên đường vắng xưa. Ôm trong tim bao nhớ mong vơi đầy.

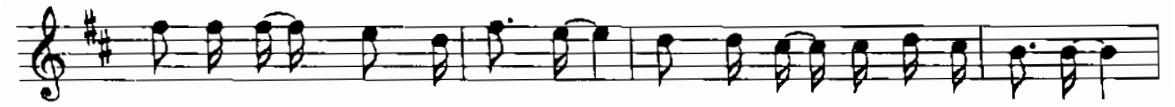

Bước cứ bước không hề nghĩ suy. Phố vắng xưa nay đã rêu xanh màu.

Chỉ còn lại mình anh vẳng tênh. Với bóng em khuất những nơi trời xa.

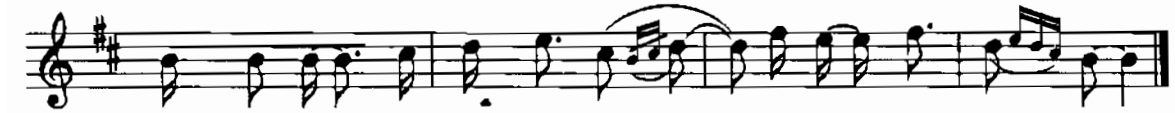

Chiều nhạt nhòa ai khóc nhớ ai rớt rơi những giọt sầu.

# HÀ NỘI ƠI THẦM HÁT TRONG TÔI

Nhạc và lời: PHẠM MINH TUẤN

*Moderato espressivo*

*mp*

Đi bên em trên đường Hà Nội. Gió mùa đang

về nhè nhẹ mưa rơi. Em lặng im thẹn thùng chẳng

nói chỉ để thương để nhớ trong tôi mà để

thương để nhớ trong tôi. Trời Thủ đô ngọt ngào hoa
...đô dịu dàng hương

*mf*

sữa thơm tóc em từ câu hát ngày
cốm xanh biếc xanh nụ hôn giữa trời

xưa. Tôi thấy như ấm từ hơi thở, mặt đường
xanh. Tôi thấy như đất trời đứng lặng, bài tình

nhẹ khuya bước thân quen. Hà Nội
ca thầm hát trong tôi. Hà Nội

trên . cao mây trời lộng gió dáng thanh
lung linh Tây Hồ lộng gió nói đi

thanh trong sáng hồn thơ. Tôi thấy
em câu nói mộng mơ. Tôi thấy

như hoa đào chớm nở một mùa xuân duyên dáng đợi
như đào hoa chớm nở một mùa duyên dáng đợi...

1. chờ. Trời Thủ...
2. ...chờ. Đi bên ...chờ. Hà Nội

ơi thầm hát trong tôi.

# BÀI CA MÙA ĐÔNG

Nhạc: PHẠM TUYÊN
Lời: Trích thơ TRẦN QUỐC TOÀN

*Mộc mạc*

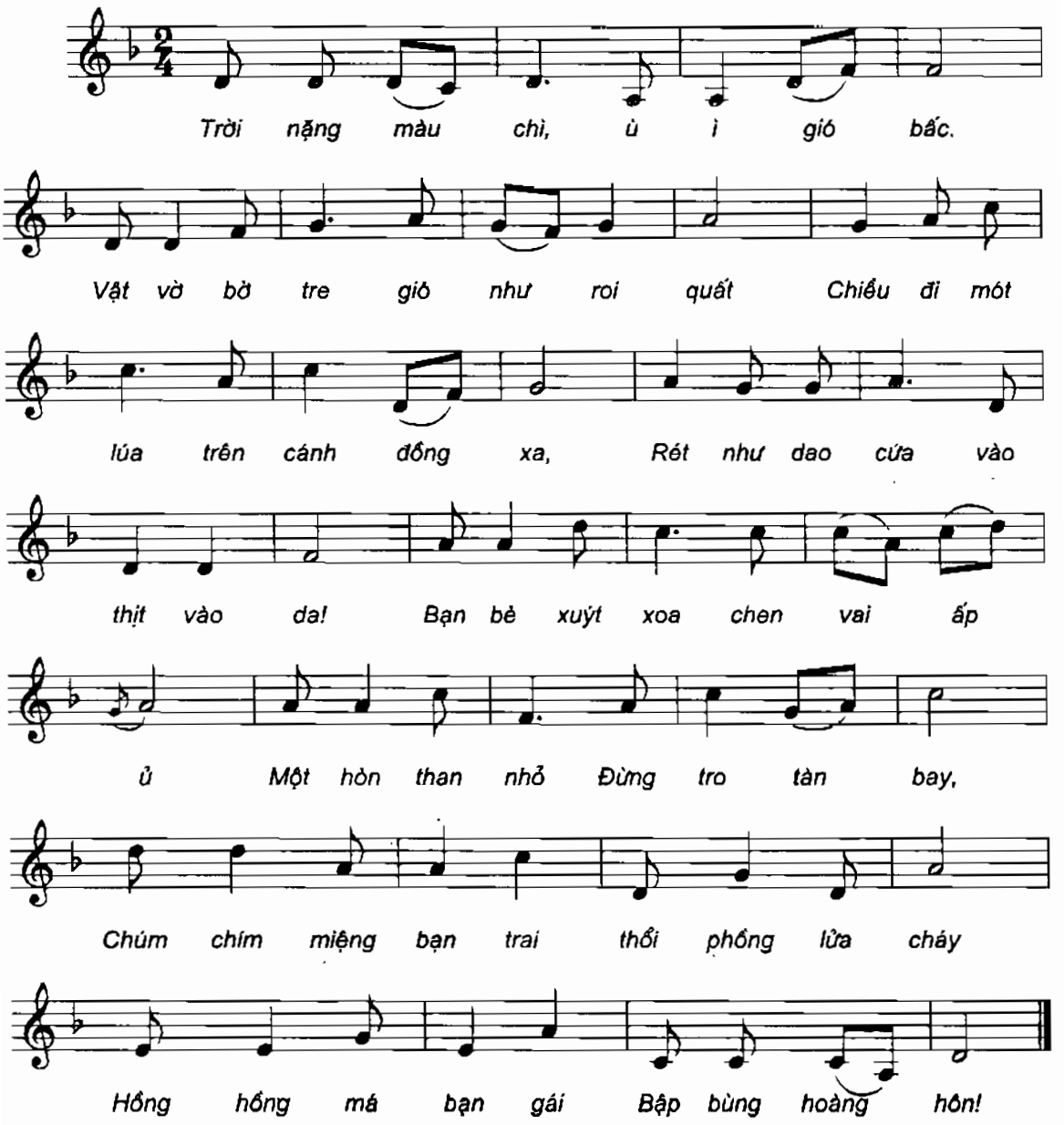

# GỬI NẮNG CHO EM

Nhạc: PHẠM TUYÊN
Lời thơ: BÙI VĂN DUNG

*Vừa phải - Tâm tình*

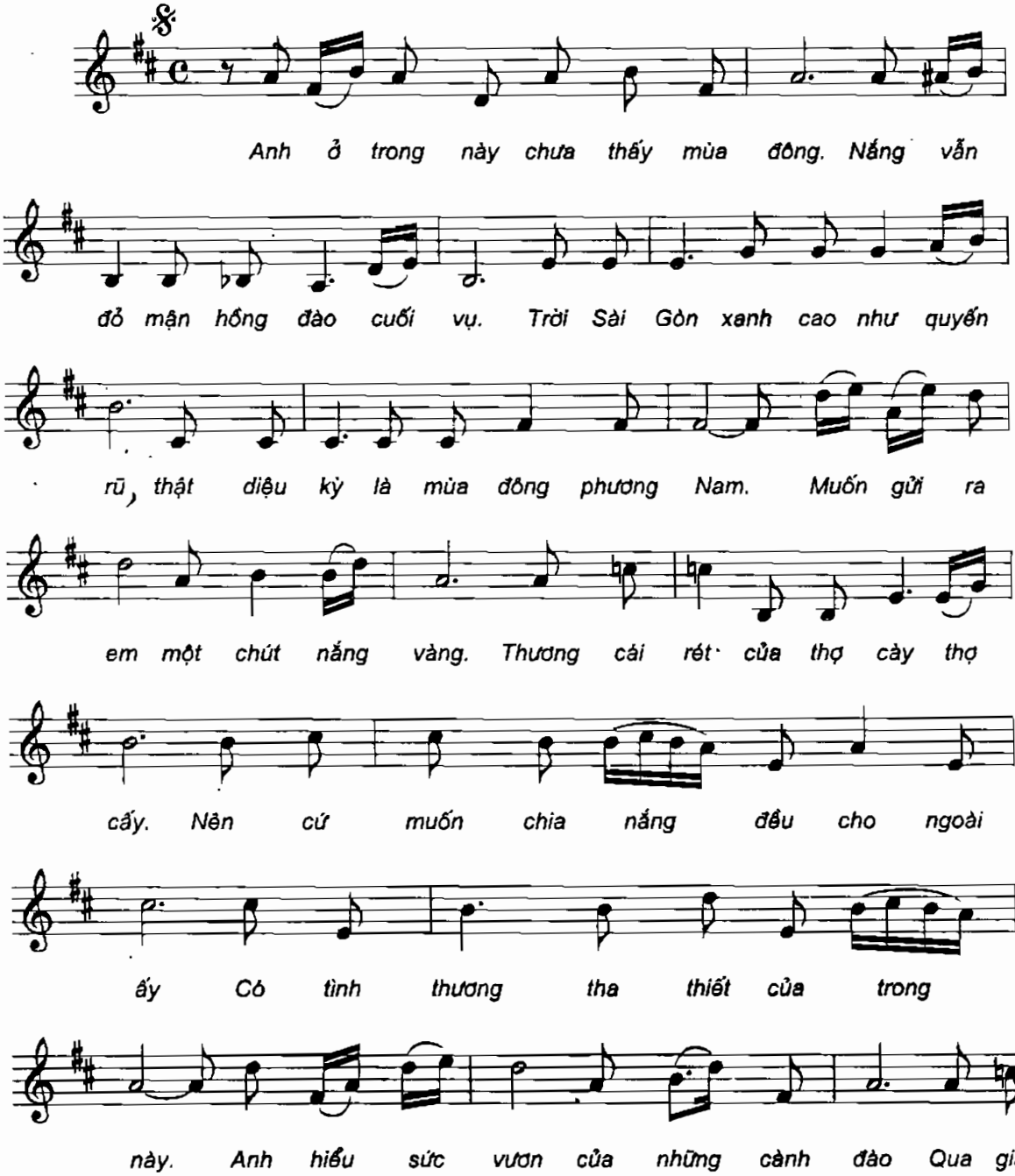

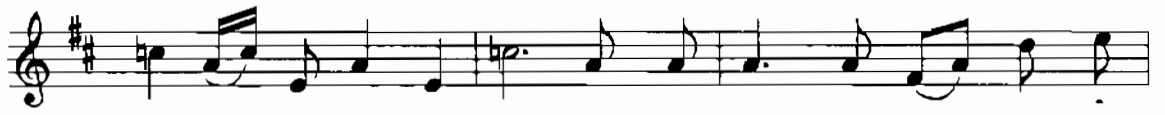

rét vẫn đỏ hoa ngày tết. Như cây thông vững vàng trong giá

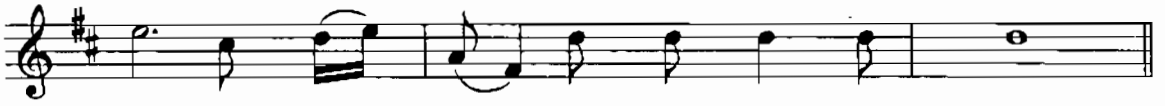

rét... Em hãy làm cây thông xanh nghe em.

Rắn rỏi

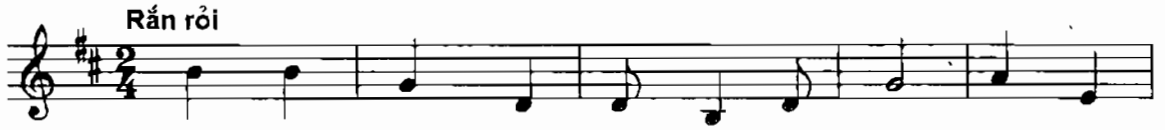

Khi hai miền cùng vào một vụ chiêm. Hai vựa

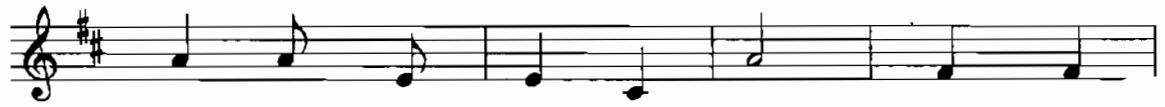

thóc cũng nặng tình của đất. Cùng vào

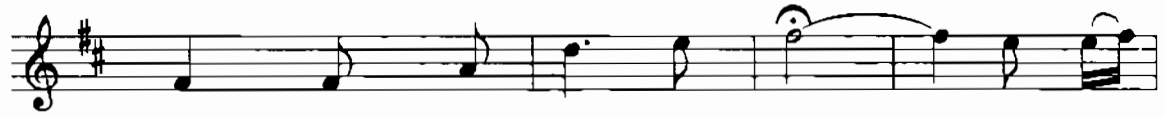

mùa một ngày vui thống nhất... Hơn lúc

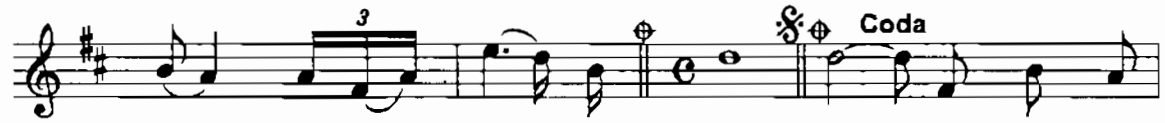


nào anh hiểu thấu lòng em. em gửi nắng cho

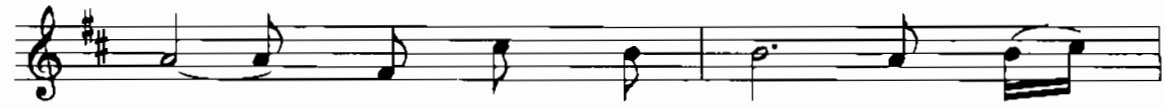

em, gửi nắng cho em. Gửi nắng

rall...

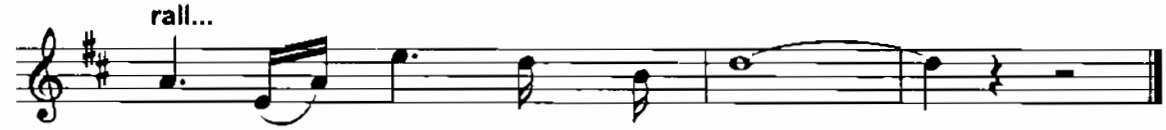

về sưởi ấm những bàn tay.

# TIẾNG THỜI GIAN

Nhạc: LÂM TUYỀN
Lời: DẠ CHUNG

**Boston**

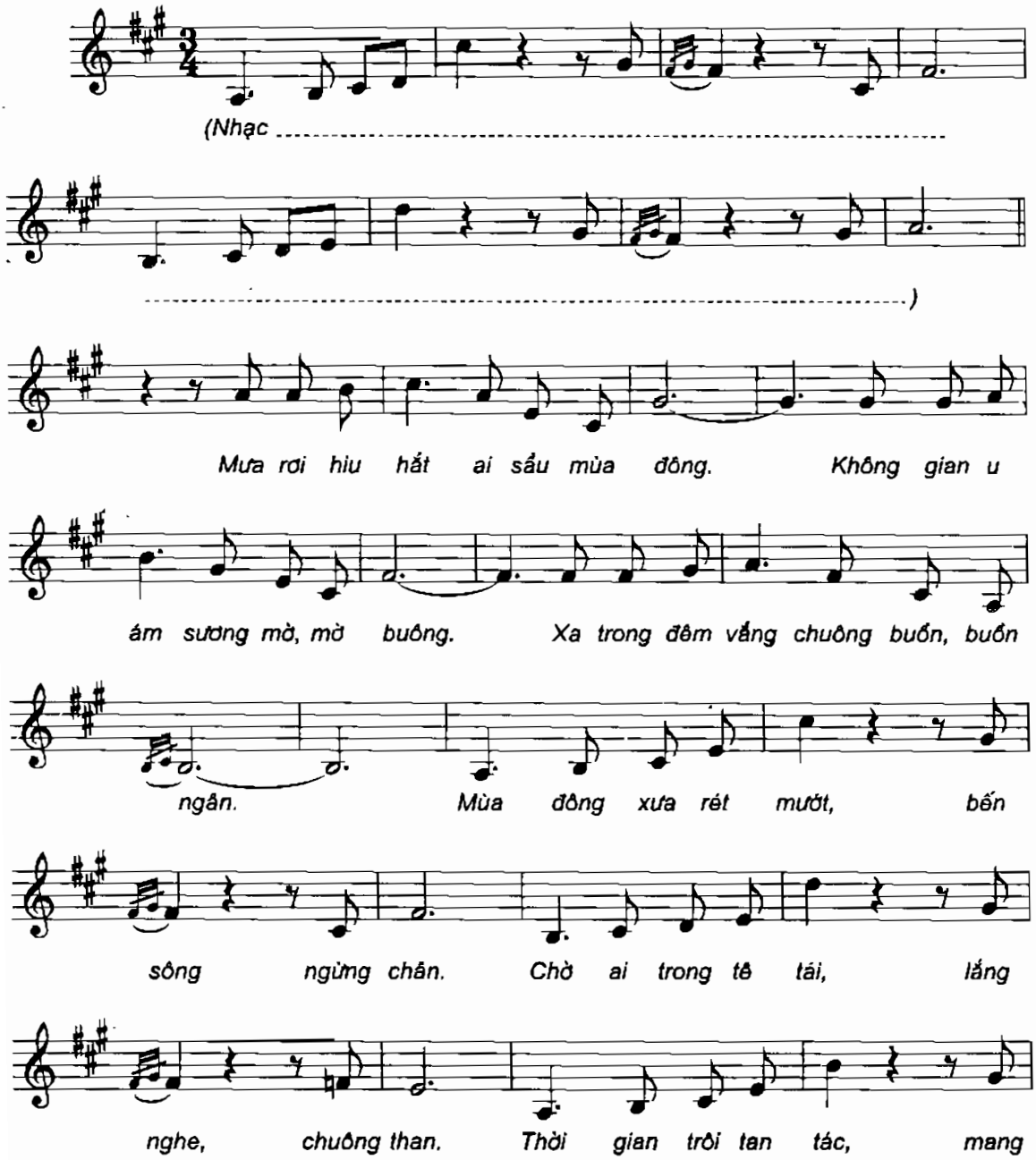

theo ngày xuân. Mưa đêm nay khóc thầm. Cuộc đời đầm

ấm đã theo thời gian.

Ngoài kia gió sương mờ. Lìa cây lá giang

hồ. Về đâu! Về đâu! Ngày xuân thoát đi

dần. Lòng ta tái tê... sầu. Người cười nhưng ta vẫn khóc

thầm. Đời chim bạt gió Kìa ai thoáng mơ

hồ. Ngừng chân dưới mưa dầm.

Nhìn lầu nguy nga ước mơ thầm. Bao nhiêu xuân qua

Lòng không tình yêu...

# ĐẾN VỚI TÌNH YÊU

Nhạc và lời: NGUYỄN PHƯƠNG UYÊN

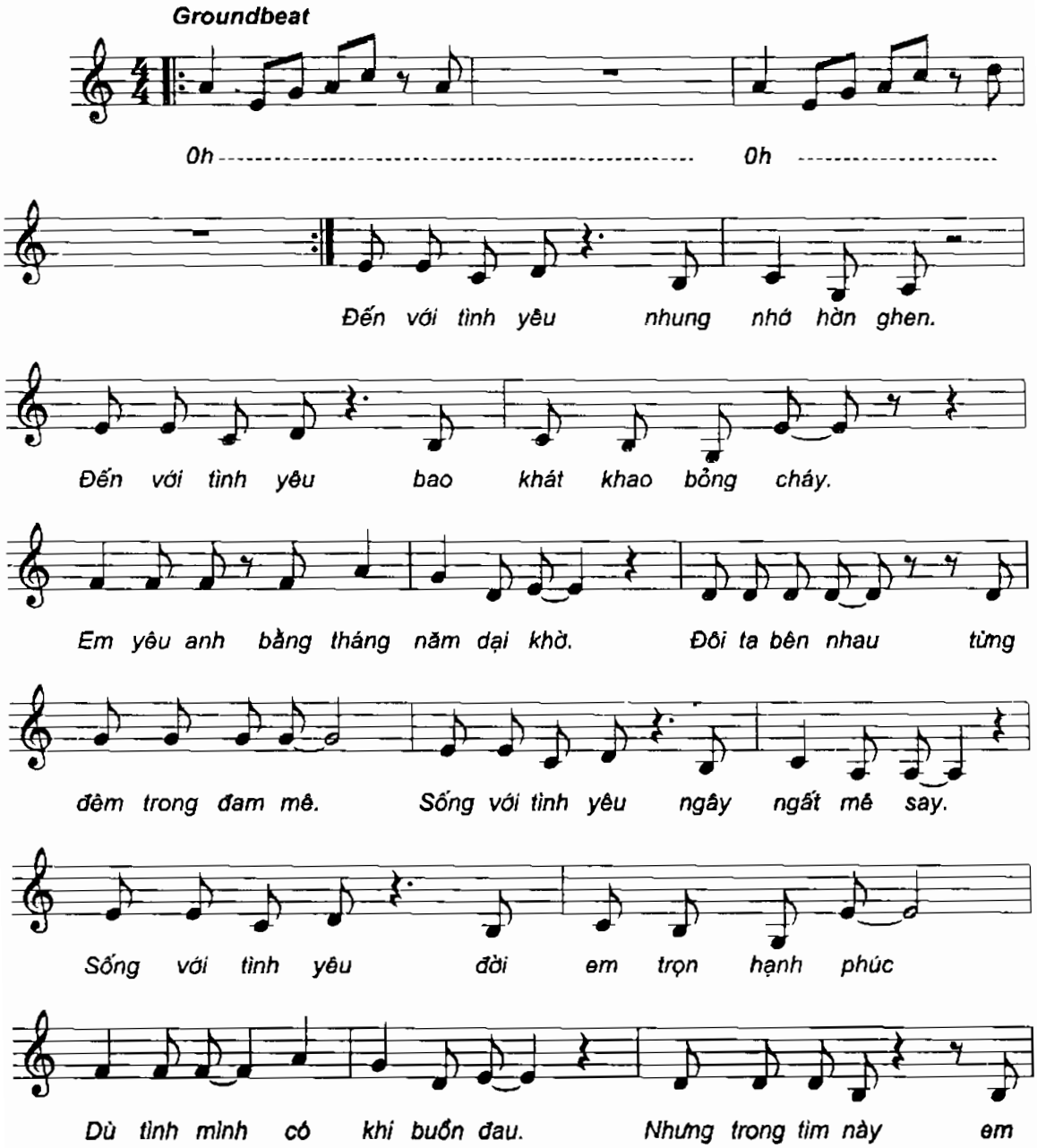

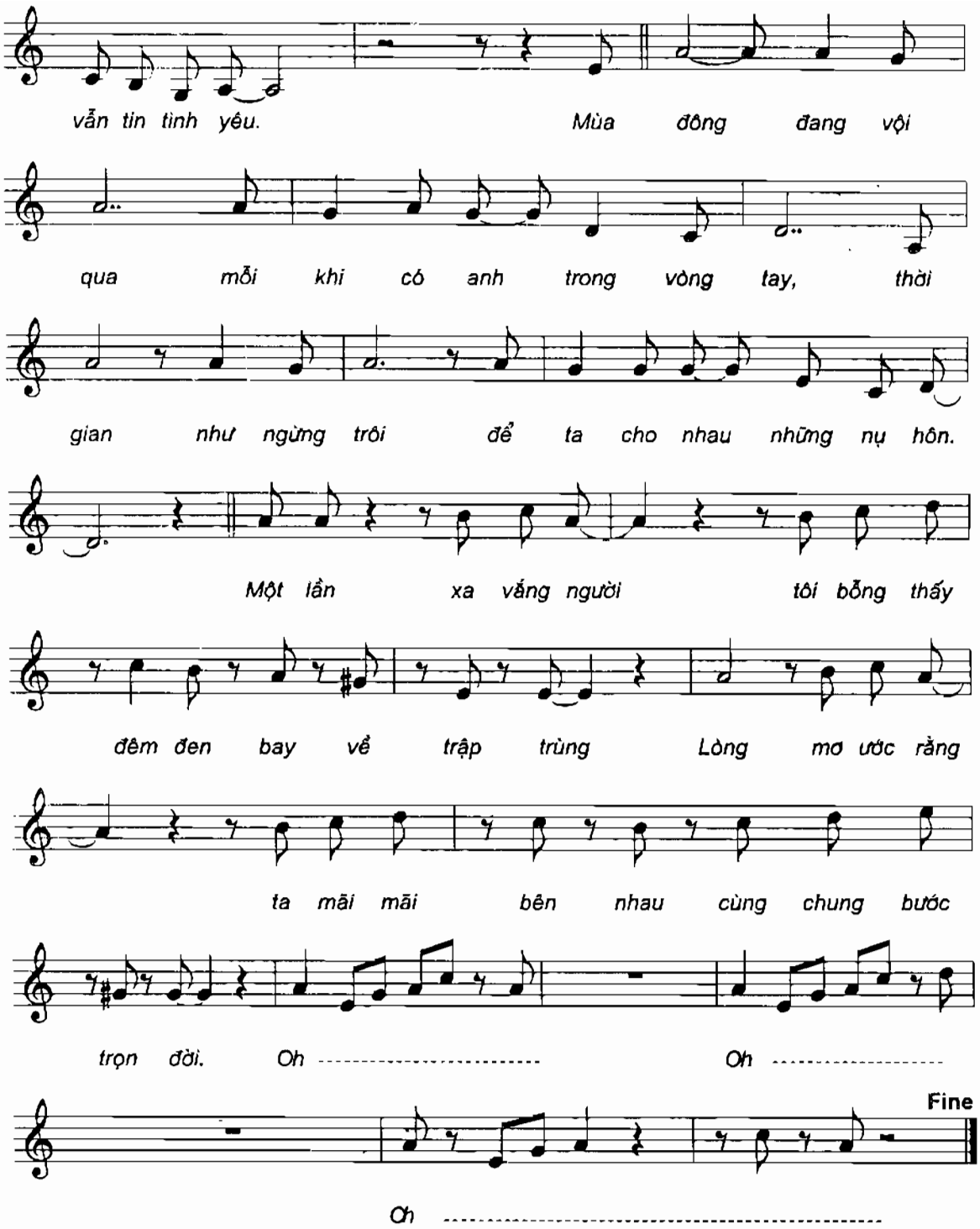
vẫn tin tình yêu. Mùa đông đang vội
qua mỗi khi có anh trong vòng tay, thời
gian như ngừng trôi để ta cho nhau những nụ hôn.
Một lần xa vắng người tôi bỗng thấy
đêm đen bay về trập trùng Lòng mơ ước rằng
ta mãi mãi bên nhau cùng chung bước
trọn đời. Oh ---------- Oh ----------
Fine
Oh ----------

# ĐÊM LAO XAO

Nhạc và lời: TƯỜNG VĂN

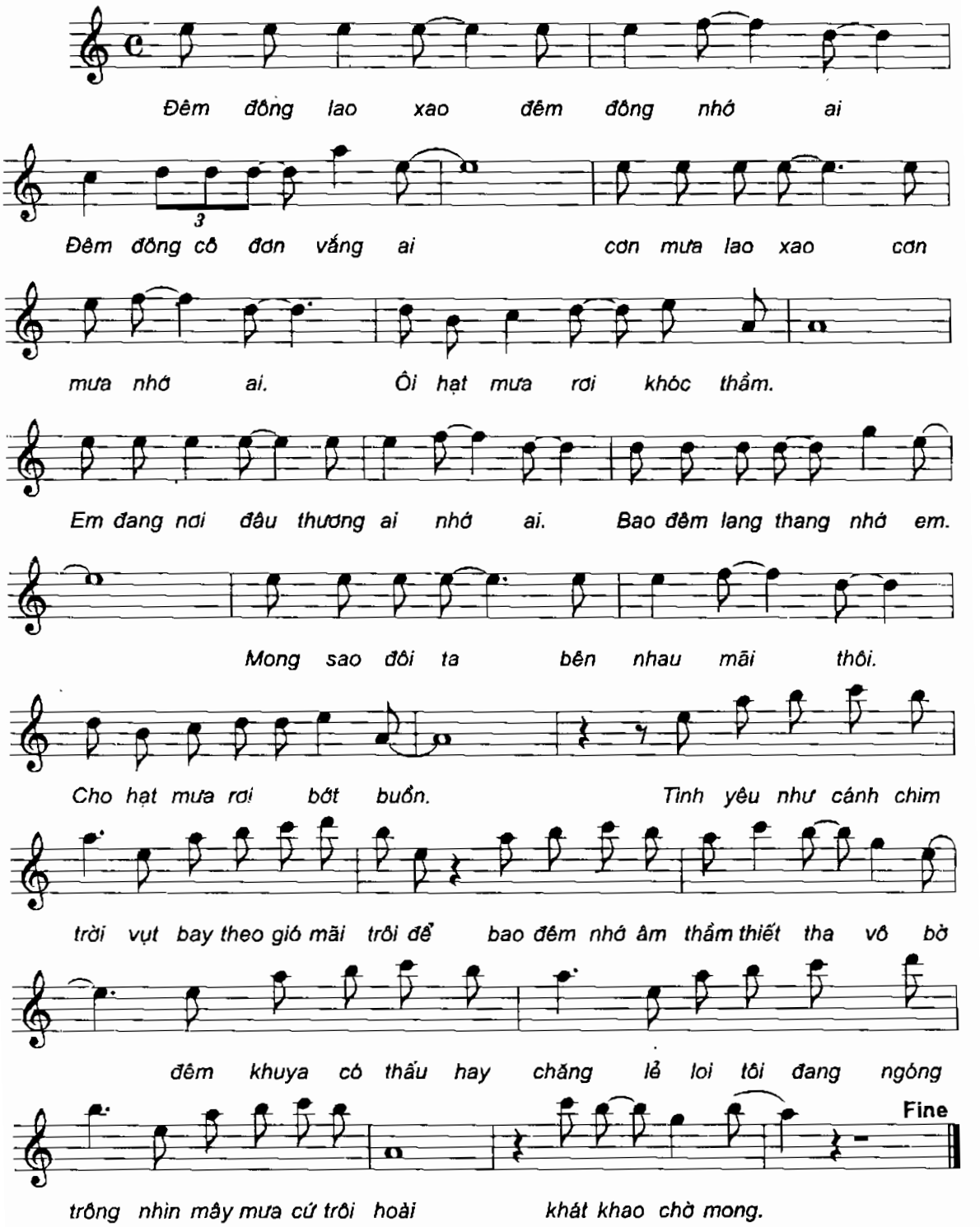


---

*Đọc tấu: Chợt nghe như tiếng em cười, cỏ cây như muốn níu chân. Nhẹ ngân câu hát ban đầu dấu xưa tuyệt vời. Một mai em sẽ quay về. Bờ môi mang bao thiết tha.*

# TỰ KHÚC MÙA ĐÔNG

Nhạc và lời: TƯỜNG VĂN

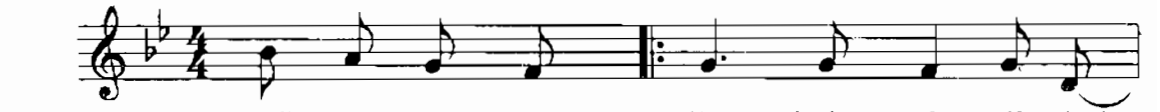

Ngỡ như đêm mùa đông thoáng nghe gió lạnh.
...bay với bao ước vọng.

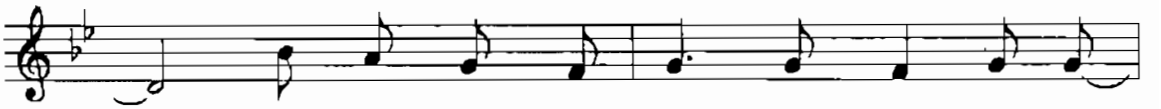

Ngỡ như trong vòng tay mãi không cách xa.
Đã như quên lời ru tháng năm dấu yêu.

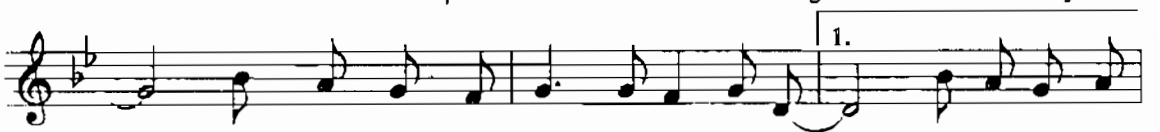

Có hay chăng tình ai với ai trễ hẹn. Đám lá khô theo
Những đêm sao lặng im với tôi khóc thầm...

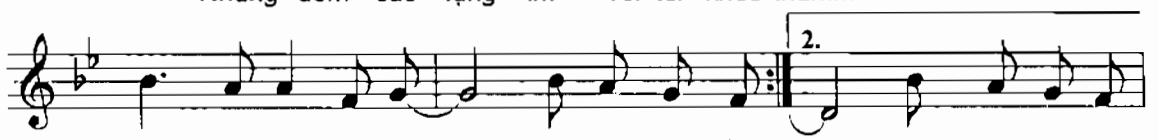

gió xa xăm mùa đông. Đã như chim trời...
...Nếu như em còn

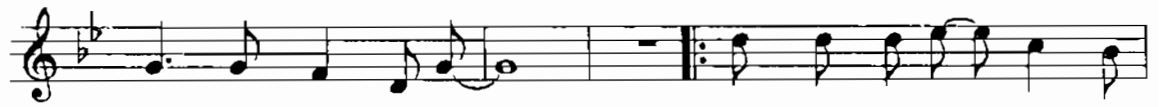

đây thấu chăng tình tôi. Mong manh bao nhớ nhung tình
Đêm đêm luôn có tôi ngồi

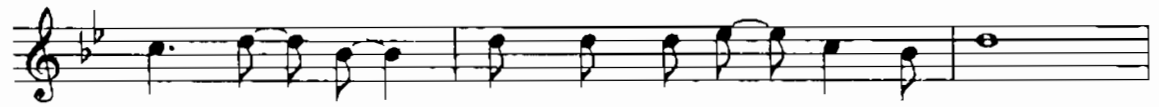

yêu héo mòn. Liêu xiêu con phố quen còn đó.
đây với trời. Đang trông theo gót xưa mòn lối.

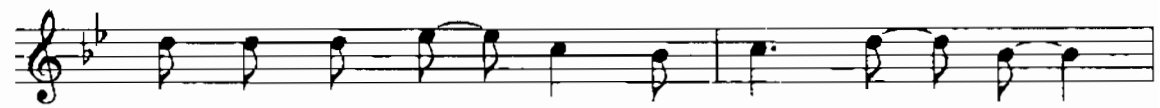

Ai trông ai ngóng ai dường như xác xơ.
Đôi chim bay có nhau nhìn tôi rất buồn.

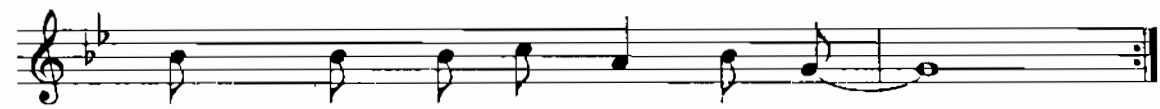

Mang trong tim nỗi đau ngút ngàn.
Thương thân tôi lẻ loi rã rời.

# EM ĐẾN THĂM ANH MỘT CHIỀU MƯA

Nhạc và lời: TÔ VŨ

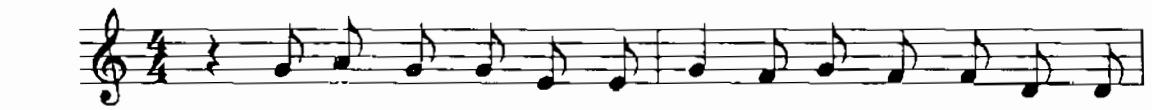

Em đến thăm anh một chiều đông. Em đến thăm anh một chiều

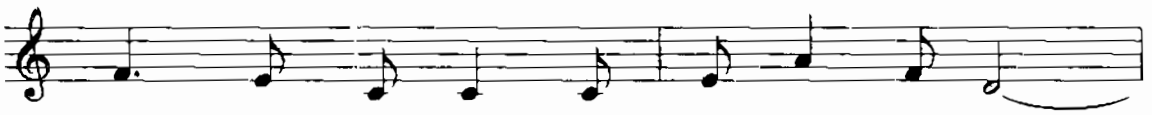

mưa. Mưa dầm dề đường trơn ướt tiêu điều.

Em đến thăm anh người em gái tà áo hương

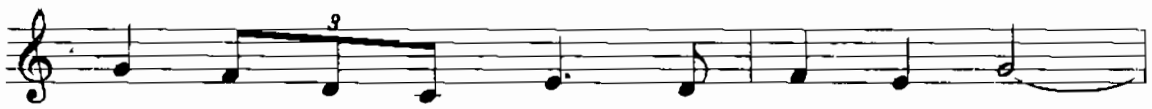

nồng mắt huyền trìu mến sưởi ấm lòng anh.

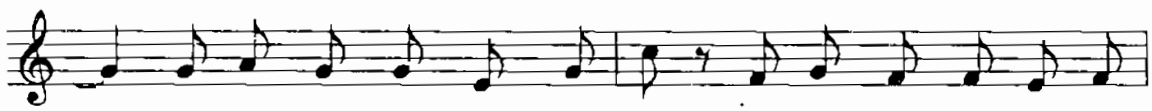

Em đến thăm anh chiều đông giá. Em đến thăm anh trời mưa

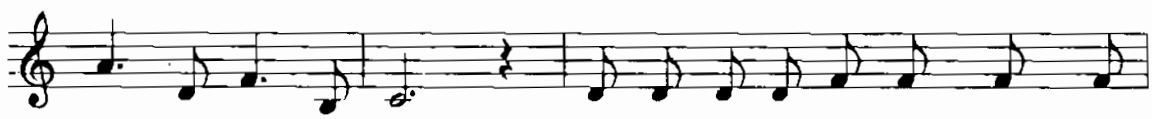

gió đường xa lạnh lùng. Mặt nhìn mặt cầm tay bâng khuâng không

nói một câu. Lời nghẹn ngào hồn anh như say như

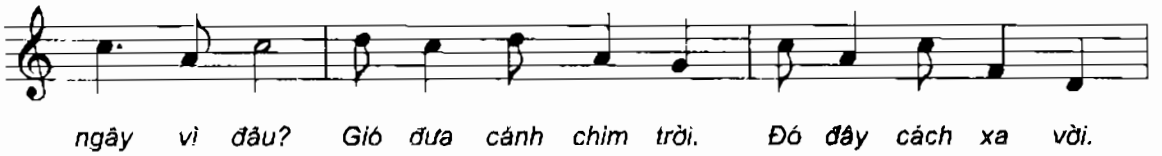

ngây vì đâu? Gió đưa cánh chim trời. Đó đây cách xa vời.

Chiều vui mưa nặng cánh. Khá thương kiếp bình bồng

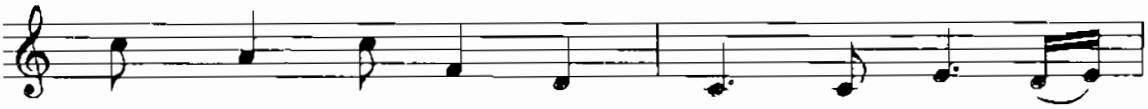

dẫu khăng khít đôi lòng. Chiều nào thôi xa

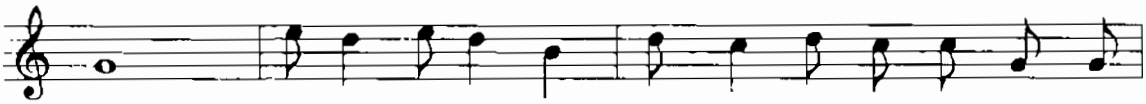

anh? Có hay lúc em về bước chân gót gieo âm thầm trên

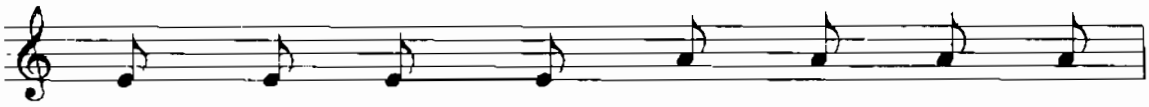

đường một mình ngoài mưa (mưa như mưa

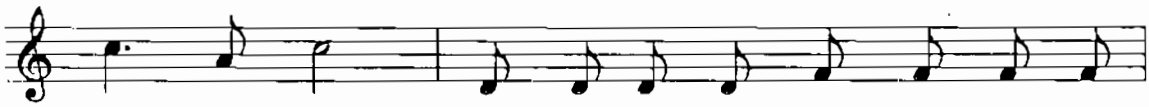

trong lòng anh). Lòng bồi hồi nhìn theo chân em chìm

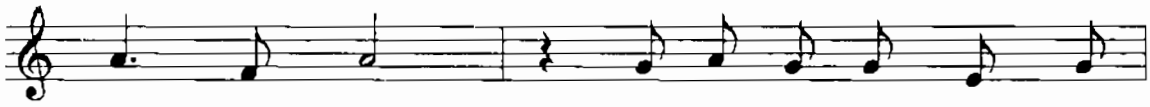

trong ngàn xanh. Ta ước mơ một chiều thêu

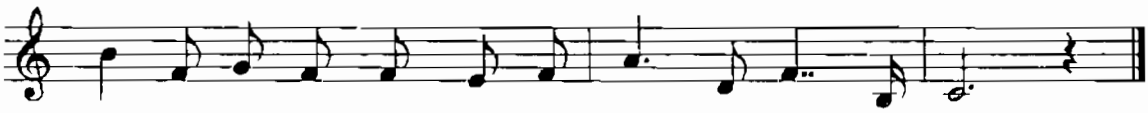

nắng. Em đến chơi quên niềm cay đắng và quên đường về.

# MÙA ĐÔNG CÒN LẠI

Nhạc và lời: QUỐC VƯỢNG

♩ = 65

Từng mùa đông tôi ngồi đây, ngắm cánh
(Rồi mùa) đông trong giá băng, cơn gió

chim vút xa lưng trời. Và dòng sông mang tình yêu, trôi cuốn
đông mênh mông lạnh lùng. Đời chợt vui, một lần thôi, khi có

xa tầm tay với. Lặng nghe bao thời gian qua
em người yêu hãi. Hàng cây khô lặng yên, mong

dần trong nhung nhớ. Và nghe, tim quạnh hiu khô
chờ, bước chân em đến. Tựa...

cần theo tháng năm. Rồi mùa...
...như ta chờ em, bao

ngày dài nhớ thêm. Mùa đông trôi dần qua, âm

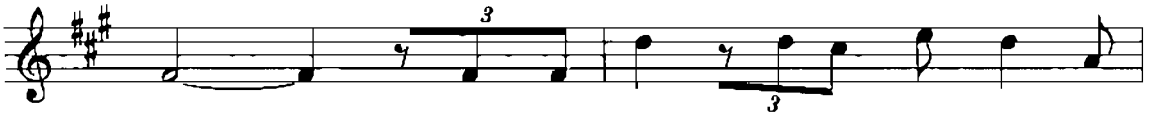

thầm. Người về đâu, ta một bóng ôm chờ

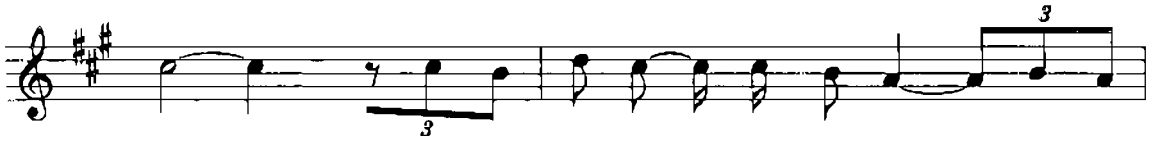

mong. Xin làm gió mơn man vai người. Xin làm

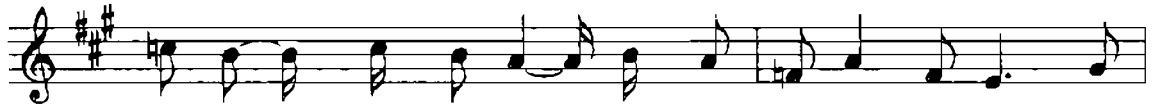

nắng vương cuối lưng đồi. Để nghe lời ru hạ hời, chiều

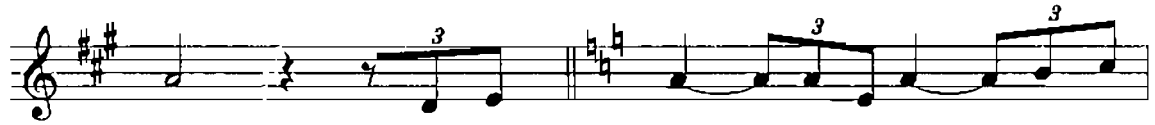

trôi. Từng mùa đông ta còn đây, ôm giấc

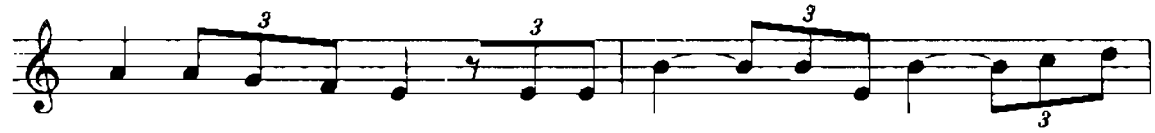

mơ đã như phai mờ. Một bài ca, xin tặng em, thay lá

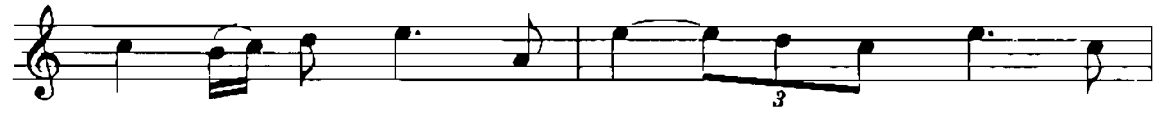

thư tình chưa viết. Trời đông, sao buồn tênh, mây

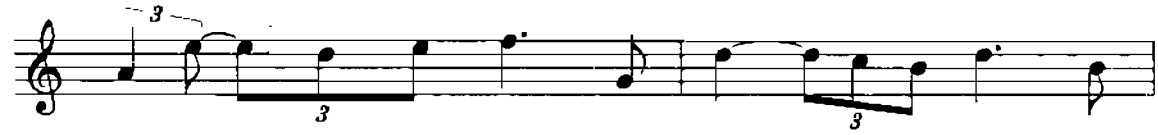

ngàn đã giăng muôn lối. Ngồi đây ta chờ ai, con

đường vắng u hoài.

# CƠN GIÓ BUỒN MÙA ĐÔNG

Nhạc và lời: QUỐC VƯỢNG

*Khoan thai - Tha thiết* ♩ = 90

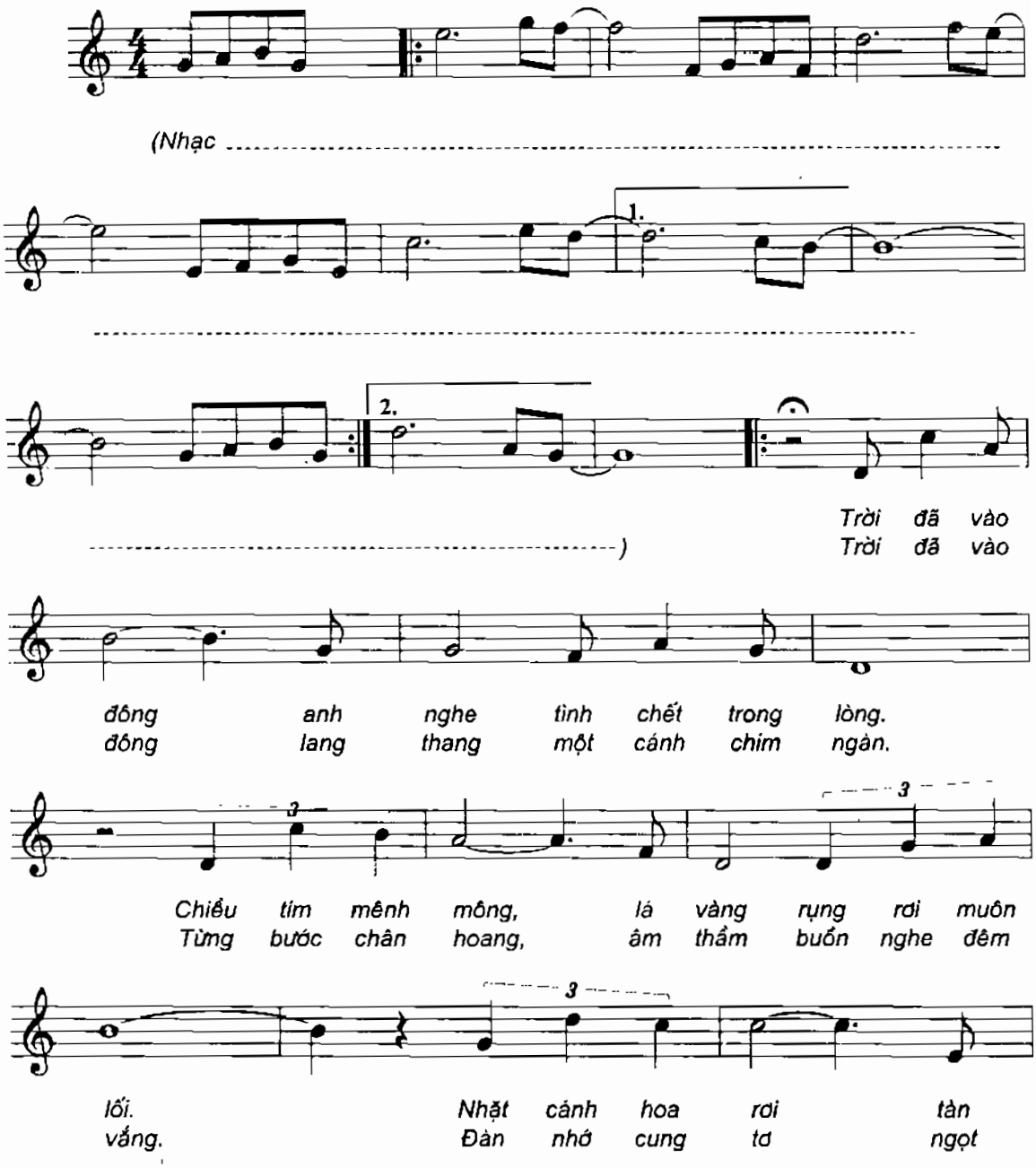

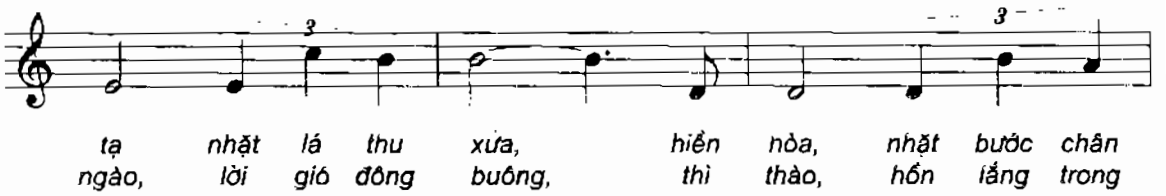
tạ nhặt lá thu xưa, hiền hòa, nhặt bước chân
ngào, lời gió đông buông, thì thào, hồn lắng trong

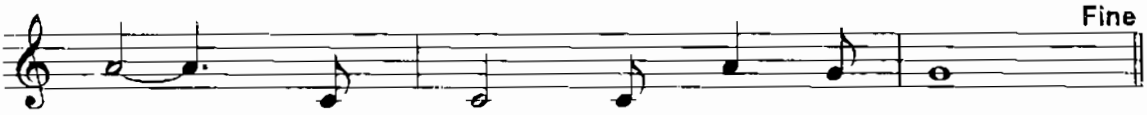
Fine
em nhạt nhòa, còn sót đêm qua.
thơ, dạt dào, thổn thức đêm nao.

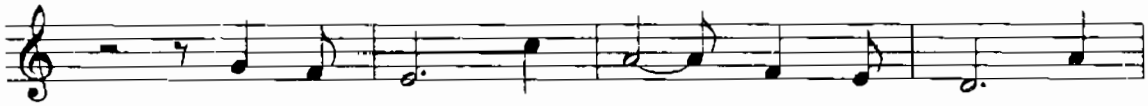
Em bây giờ, đã xa, mãi khung trời thiết

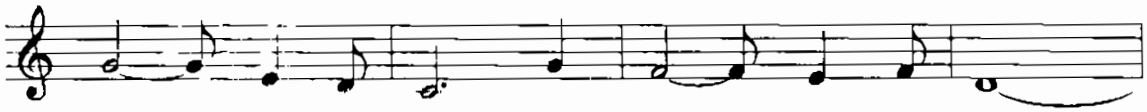
tha. Anh bây giờ, nhớ em, năm tháng dài.

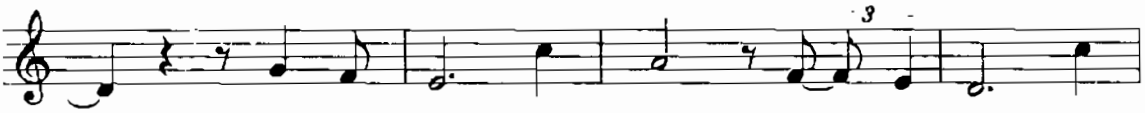
Em có còn, nhớ thương? Những kỷ niệm vấn

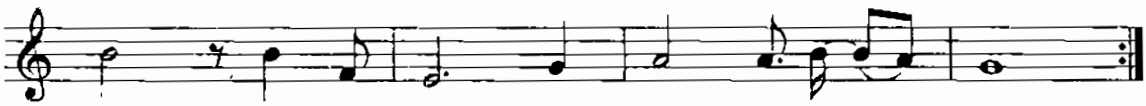
vương? Đã phai tàn tựa như cơn gió buồn.

# GIÓ CHUYỂN MÙA

Nhạc: THUẬN YẾN
Lời: KIM QUY - THUẬN YẾN

***Chậm vừa - Cảm xúc thiết tha***

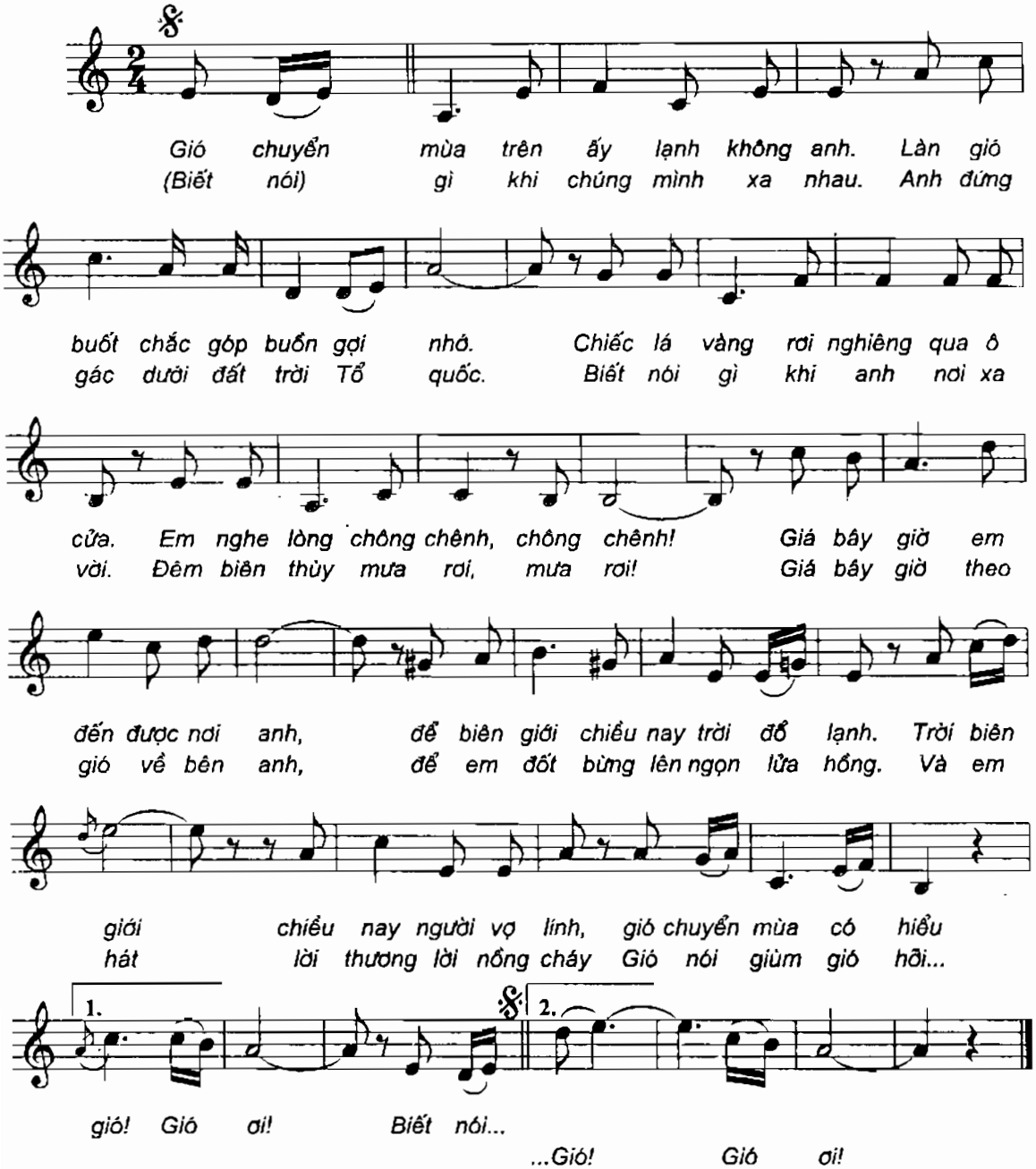

# GỬI EM Ở CUỐI SÔNG HỒNG

Nhạc: THUẬN YẾN
Lời: Phỏng thơ DƯƠNG SOÁI

*Nhịp vừa - Tình tứ - Duyên dáng*

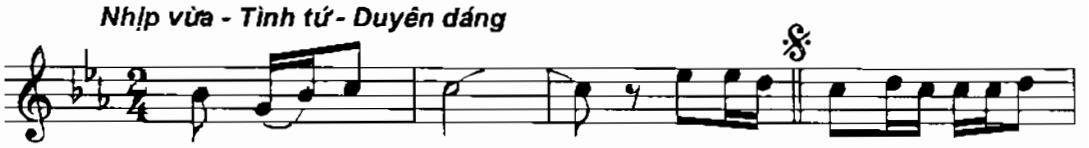

(Nhạc ----------

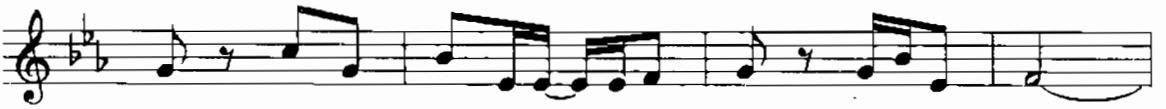

---

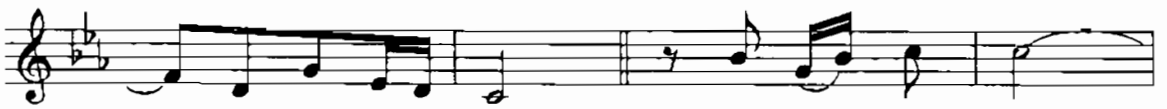

---------- ) **Nam:** ***(Lời 1)*** *Anh ở biên cương*
**Nữ:** ***(Lời 2)*** *Em ở phương xa*

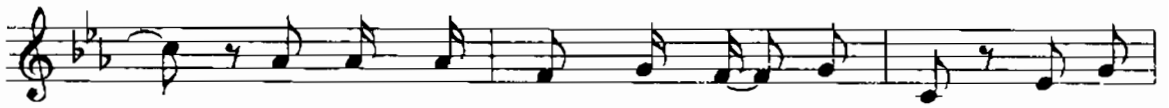

*Nơi con sông Hồng chảy vào đất Việt. Ở nơi*
*Nơi con sông Hồng chảy về với biển. Ở trên*

*đây mùa này con nước Lắng phù sa in bóng đôi*
*anh đầu nguồn biên giới Cuối dòng sông nơi ấy quê*

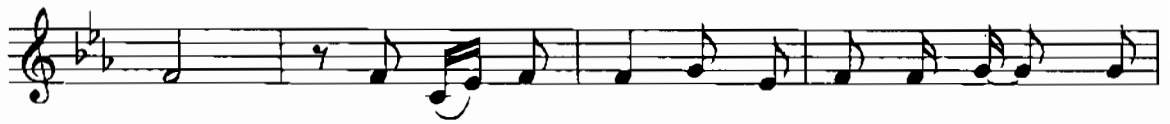

*bờ. Anh ở biên cương biết là em năm ngóng tháng*
*nhà Em ở phương xa cách mười sông ba núi bốn*

chờ, cứ chiều chiều ra sông gánh nước nên ngày
đèo, cứ chiều chiều ra sông gánh nước đem lòng

ngày cùng bạn bè trên chốt anh lại xuống sông
mình gửi về miền biên giới sông chẳng nói nên

Hồng cho thỏa nỗi em mong. **(Nữ:)** Em ở phương
lời nhưng năng tình yêu thương. **(Nam:)** Anh ở biên

xa nghe đài báo gió mùa đông bắc Em thương
cương sương lạnh giá biết mùa đông tới **(Nữ:)** Nơi quê

anh nơi chiến hào gặp rét và em thương anh
hương em bước vào vụ mới **(Nam:)** rằng anh thương em

Chiều nay đang đứng gác lo canh giữ đất
đồng quê chưa cấy hết tay em ngập dưới

trời áo ấm cố lành không Hỡi anh yêu
bùn lúa cấy thẳng hàng không Hỡi em yêu

người chiến sĩ biên thùy **(Nam:)** Có gì
ở cuối sông Hồng **(Nam:)** Thấy dòng

(Nữ:) đâu tấm lòng người chiến sĩ có tình
sông sóng ngầu lên sắc đỏ biết là

yêu bốn mùa vẫn ấm! Dù gió mưa!
anh nhớ về em đó! Là chiến công!

Dù mùa đông! Vì rằng em luôn ở bên
Là niềm tin!

1. anh

2. em (Nữ:) là tình yêu em gửi cho

anh (Duo:) ta gửi cho nhau.

# MỤC LỤC


| | | | Trang |
|---|---|---|---|
| **MỘT THOÁNG MÙA ĐÔNG** | | | 5 |
| **CHỜ PHONE CỦA ANH** | Nhạc và lời : | HOÀI AN | 7 |
| **MÙA ĐÔNG CÔ ĐƠN** | Nhạc và lời : | HOÀI AN | 9 |
| **NGÀY BUỒN XA ANH** | Nhạc và lời : | HOÀI AN | 10 |
| **TÌM LẠI DẤU YÊU** | Nhac và lời : | HOÀI AN | 12 |
| **MÃI LÀ GIẤC MƠ** | Nhạc và lời: | QUỐC AN | 14 |
| **CÓ RIÊNG GÌ ĐÔI TA** | Nhạc :<br>Lời: | HỒ BẮC<br>Thơ TRẦN ĐỨC | 15 |
| **SẦU ĐÔNG** | Nhạc và lời: | KHÁNH BĂNG | 16 |
| **EM ĐÃ ĐỂ LẠI MÙA ĐÔNG TRONG TÔI** | Nhạc và lời: | ĐOÀN BỔNG | 18 |
| **MONG ANH VỀ** | Nhạc và lời: | DƯƠNG CẦM | 19 |
| **THU ĐÔNG CHIẾN THẮNG** | Nhạc và lời: | LƯU CẦU | 20 |
| **MÃI VẪN LÀ TUỔI THƠ TÔI, HÀ NỘI** | Nhạc và lời : | NGUYỄN CƯỜNG | 22 |
| **ĐÊM ĐÔNG CÒN ÁNH LỬA** | Nhạc và lời: | VĂN DUNG | 24 |
| **NGỠ NGÀNG** | Nhạc:<br>Lời: | VĂN DUNG<br>Thơ BÙI KIM ANH | 26 |
| **QUÊN ĐI NGÀY YÊU NHAU** | Nhạc và lời: | LÊ QUỐC DŨNG | 28 |
| **HOA SỮA** | Nhạc và lời : | HỒNG ĐĂNG | 30 |
| **MÙA ĐÔNG BINH SĨ** | Nhạc và lời : | PHAN HUỲNH ĐIỂU | 31 |
| **XA RỒI SÔNG HẬU** | Nhạc:<br>Lời: | PHAN HUỲNH ĐIỂU<br>Thơ HOÀI VŨ | 33 |
| **THÀNH PHỐ MÂY HỒNG** | Nhạc:<br>Lời: | XUÂN ĐỨC<br>Thơ TÂM QUÂN | 35 |
| **BAO ĐÊM BÁC HỒ KHÔNG NGỦ** | Nhạc:<br>Lời: | HOÀNG GIAI<br>Thơ NGUYỄN THỊ KIM DUNG | 36 |

| | | | |
|---|---|---|---|
| **HÀ NỘI MÙA VẮNG NHỮNG CƠN MƯA** | Nhạc :<br>Lời : | TRƯƠNG QUÝ HẢI<br>Thơ BÙI THANH TUẤN | 37 |
| **KHOẢNH KHẮC** | Nhạc và lời : | TRƯƠNG QUÝ HẢI | 38 |
| **RẤT HUẾ** | Nhạc:<br>Lời : | VÕ TÁ HÂN<br>Thơ HUỲNH VĂN DUNG | 40 |
| **TÌNH CA MÙA ĐÔNG** | Nhạc:<br>Lời: | NGUYỄN VĂN HIÊN<br>Thơ NGUYỄN LƯƠNG HIỆU | 42 |
| **CHUYỆN TÌNH MÙA ĐÔNG** | Nhạc và lời: | VŨ VIỆT HỒNG | 43 |
| **CUỘC TÌNH MONG MANH** | Nhạc và lời : | NGUYỄN NHẤT HUY | 45 |
| **EM QUÊN MÙA ĐÔNG** | Nhạc và lời : | NGUYỄN NHẤT HUY | 47 |
| **NÀNG TIÊN XẤU XA** | Nhạc và lời : | NGUYỄN NHẤT HUY | 49 |
| **TÌNH KHÔNG ĐỔI THAY** | Nhạc và lời : | NGUYỄN NHẤT HUY | 51 |
| **MỘT NỬA MÙA ĐÔNG** | Nhạc và lời : | TRẦN QUANG HUY | 53 |
| **NỖI NHỚ MÙA ĐÔNG** | Nhạc và lời : | DÂN HUYỀN | 55 |
| **HOÀ ÂM TÍM** | Nhạc và lời: | VŨ ĐAN HUYỀN | 56 |
| **MỘT MÙA HOA TÌNH BẠN** | Nhạc và lời : | NGỌC KHUÊ | 58 |
| **MỘT THOÁNG MÙA ĐÔNG** | Nhạc:<br>Lời : | BẢO LAN<br>LAN HƯƠNG | 60 |
| **GIẤC TÀN ĐÔNG** | Nhạc và lời: | TÔN THẤT LAN | 62 |
| **MỘT MAI EM CÓ LÌA XA** | Nhạc và lời: | TÔN THẤT LAN | 64 |
| **CÀ PHÊ MỘT MÌNH** | Nhạc và lời : | NGỌC LỄ | 66 |
| **HÀ NỘI MÙA ĐÔNG** | Nhạc và lời : | HOÀNG LƯƠNG | 68 |
| **HOA THẠCH THẢO** | Nhạc và lời: | LÊ MÂY | 69 |
| **HÀ NỘI CHIỀU MÂY** | Nhạc :<br>Lời : | CHU MINH<br>Thơ THẢO VI | 70 |
| **XA RỒI MÙA ĐÔNG** | Nhạc và lời : | NGUYỄN NAM | 72 |
| **LẶNG THẦM** | Nhạc và lời: | ĐÌNH NGHĨ | 73 |
| **ÁO MÙA ĐÔNG** | Nhạc và lời : | ĐỖ NHUẬN | 75 |
| **CHIỀU ĐÔNG THÀNH PHỐ VẮNG** | Nhạc:<br>Lời: | NGUYỄN ĐĂNG NƯỚC<br>Thơ LƯƠNG THIÊN THANH | 76 |
| **RU CON MÙA ĐÔNG** | Nhạc và lời: | ĐẶNG HỮU PHÚC | 78 |
| **KIẾP THA HƯƠNG** | Nhạc và lời : | LAM PHƯƠNG | 79 |
| **CÔ GIÁO VÙNG CAO** | Nhạc:<br>Lời: | TUẤN PHƯƠNG<br>TUẤN PHƯƠNG – VŨ NGỌC KỲ | 81 |

| | | | |
|---|---|---|---|
| **ĐÔNG THA PHƯƠNG** | Nhạc và lời : | VIỆT PHƯƠNG | 83 |
| **KHÚC TỰ TÌNH MÙA ĐÔNG** | Nhạc và lời : | VIỆT PHƯƠNG | 85 |
| **CAO NGUYÊN MÙA ĐÔNG** | Nhạc và lời : | LÊ QUANG | 86 |
| **CHÚT NẮNG MÙA ĐÔNG** | Nhạc và lời : | LÊ QUANG | 87 |
| **VỀ CUỐI MÙA ĐÔNG** | Nhạc và lời : | LÊ QUANG | 88 |
| **VÒNG TAY YÊU THƯƠNG** | Nhạc và lời : | LÊ QUANG | 89 |
| **EM ƠI HÀ NỘI PHỐ** | Nhạc :<br>Lời : | PHÚ QUANG<br>Phỏng thơ PHAN VŨ | 91 |
| **LĂNG DĂNG CHIỀU ĐÔNG HÀ NỘI** | Nhạc :<br>Lời : | PHÚ QUANG<br>TẠ QUỐC CHƯƠNG - PHÚ QUANG | 93 |
| **NỖI NHỚ MÙA ĐÔNG** | Nhạc :<br>Lời : | PHÚ QUANG<br>Thơ THẢO PHƯƠNG | 95 |
| **TÔI MUỐN MANG HỒ GƯƠM ĐI** | Nhạc :<br>Lời : | PHÚ QUANG<br>Thơ TRẦN MẠNH HẢO | 96 |
| **HÁT MỘT NGÀY MỚI** | Nhạc và lời: | LÊ MINH SƠN | 98 |
| **RU TA NGẬM NGÙI** | Nhạc và lời: | TRỊNH CÔNG SƠN | 99 |
| **MÙA ĐÔNG CỦA ANH** | Nhạc và lời: | TRẦN THIỆN THANH | 100 |
| **GIÓ BẤC** | Nhạc và lời : | VÕ THIỆN THANH | 102 |
| **HỐI TIẾC** | Nhạc và lời : | VÕ THIỆN THANH | 104 |
| **THAO THỨC ĐÈN DẦU** | Nhạc và lời: | MAI CÔNG THẮNG | 106 |
| **HÀ NỘI ĐÊM MÙA ĐÔNG** | Nhạc và lời : | HOÀNG PHÚC THẮNG | 107 |
| **KHÚC RONG CA** | Nhạc và lời : | NGUYỄN NGỌC THIỆN | 109 |
| **BÀI HÁT RU CHO ANH** | Nhạc và lời : | DƯƠNG THỤ | 111 |
| **MÙA ĐÔNG** | Nhạc:<br>Lời: | HUY THỤC<br>Thơ PHẠM NGỌC CẢNH | 113 |
| **NHỚ MỘT THỜI YÊU NHAU** | Nhạc:<br>Lời: | HUY THỤC<br>Thơ THẾ HÙNG | 115 |
| **NHỚ** | Nhạc:<br>Lời: | HUY THỤC<br>Thơ LY LY | 116 |
| **ĐÊM ĐÔNG** | Nhạc và lời : | NGUYỄN VĂN THƯƠNG | 118 |
| **NẾU NHƯ** | Nhạc và lời: | ĐỨC TRÍ | 120 |
| **ĐƯỜNG VỀ** | Nhạc :<br>Lời : | HOÀNG TRỌNG<br>QUANG KHẢI | 122 |
| **PHÚT CHIA LY** | Nhạc và lời : | HOÀNG TRỌNG | 124 |

**GÓC PHỐ RÊU XANH** ..... Nhạc và lời : NHẬT TRUNG ..... 126

**HÀ NỘI ƠI THẦM HÁT TRONG TỐI** ..... Nhạc và lời : PHẠM MINH TUẤN ..... 127

**BÀI CA MÙA ĐÔNG** ..... Nhạc: PHẠM TUYÊN
Lời: Trích thơ TRẦN QUỐC TOÀN ..... 129

**GỬI NẮNG CHO EM** ..... Nhạc : PHẠM TUYÊN
Lời : Thơ BÙI VĂN DUNG ..... 130

**TIẾNG THỜI GIAN** ..... Nhạc : LÂM TUYỀN
Lời : DẠ CHUNG ..... 132

**ĐẾN VỚI TÌNH YÊU** ..... Nhạc và lời: NGUYỄN PHƯƠNG UYÊN ..... 134

**ĐÊM LAO XAO** ..... Nhạc và lời : TƯỜNG VĂN ..... 136

**TỰ KHÚC MÙA ĐÔNG** ..... Nhạc và lời : TƯỜNG VĂN ..... 137

**EM ĐẾN THĂM ANH MỘT CHIỀU MƯA** ..... Nhạc và lời : TÔ VŨ ..... 138

**MÙA ĐÔNG CÒN LẠI** ..... Nhạc và lời : QUỐC VƯỢNG ..... 140

**CƠN GIÓ BUỒN MÙA ĐÔNG** ..... Nhạc và lời : QUỐC VƯỢNG ..... 142

**GIÓ CHUYỂN MÙA** ..... Nhạc: THUẬN YẾN
Lời: KIM QUY - THUẬN YẾN ..... 144

**GỬI EM Ở CUỐI SÔNG HỒNG** ..... Nhạc : THUẬN YẾN
Lời : Phỏng thơ DƯƠNG SOÁI ..... 145

**NHÀ XUẤT BẢN THANH NIÊN**

62 Bà Triệu - Hà Nội - ĐT: (84.04). 8229413. 9.430219. Fax: 04.9436024.

Chi nhánh: 270 Nguyễn Đình Chiểu - Quận III - TP Hồ Chí Minh - ĐT: (08) 9305243

ÂM NHẠC VỚI TUỔI TRẺ – GIAI ĐIỆU BỐN MÙA

# Giai điệu MÙA Đông

**85 CA KHÚC ĐẶC SẮC VỀ MÙA ĐÔNG**

NHIỀU TÁC GIẢ

**Nguyễn Vũ – Nguyễn Thái Anh**

Sưu tầm và tuyển chọn

Chịu trách nhiệm xuất bản: MAI THỜI CHÍNH

Biên tập: NGUYỄN TIẾN THĂNG

Hiệu đính nhạc: ĐOÀN BỔNG - ĐOÀN THU TRÀ

Bìa: STAR BOOKS

Sửa bản in thử: NGUYỄN VŨ

In 1.000c, khổ 19x27cm, tại Xưởng in Công ty Khảo sát và Xây dựng.
Giấy phép xuất bản số: 159/455/CXB-QLXB
In xong và nộp lưu chiểu tháng 01 năm 2006.

# Giai điệu MÙA Đông

giai điệu mùa đông 85 ca
1 006020 700523
35.000 VNĐ

giai điệu mùa đông
8 935068 004733
GIÁ: 35.000đ